

Gli organi di senso

1 Inserisci i nomi delle parti dell'**occhio** al posto giusto.

palpebra superiore
palpebra inferiore
sopracciglia
ciglia
iride
pupilla

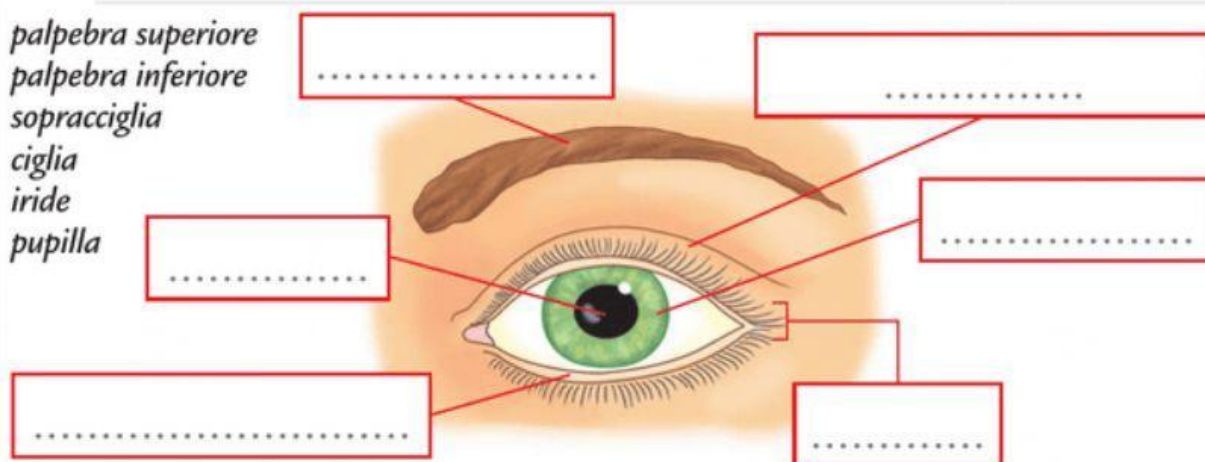

2 Colora in blu le parti che costituiscono l'**olfatto**.

<input type="checkbox"/> narici	<input type="checkbox"/> ghiandole lacrimali	<input type="checkbox"/> bulbo olfattivo	<input type="checkbox"/> pupilla
<input type="checkbox"/> timpano	<input type="checkbox"/> nervo olfattivo	<input type="checkbox"/> mucosa nasale	<input type="checkbox"/> derma

3 Inserisci i nomi delle parti dell'**orecchio** al posto giusto.

padiglione auricolare
condotto uditivo
timpano
martello
incudine
staffa
chiocciola
nervo acustico

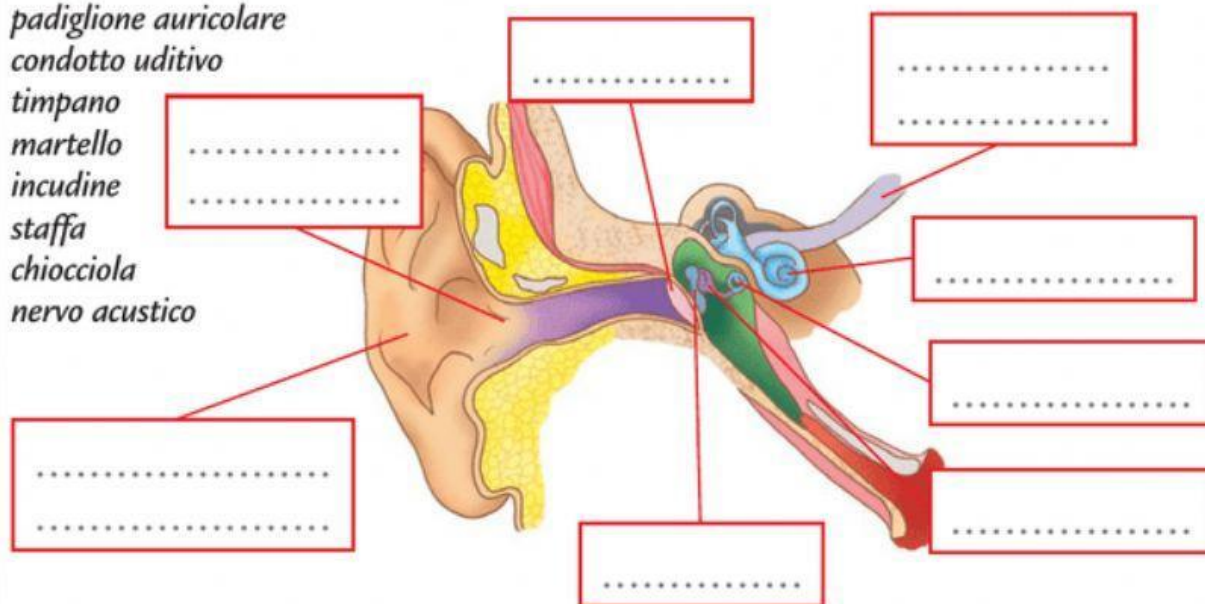

4 Quali sapori vengono percepiti dalla **lingua**? Indicali con una **X**.

<input type="checkbox"/> acido	<input type="checkbox"/> amaro	<input type="checkbox"/> dolce	<input type="checkbox"/> salato
--------------------------------	--------------------------------	--------------------------------	---------------------------------