Audrey Tautou est une actrice et _____ française _____ est née en Auvergne, une région _____ il fait bon vivre, le 9 août 1976.

Après des _____ de lettres modernes, elle joue dans quelques _____ avant de faire ses débuts au cinéma en 1998 dans le film *Vénus Beauté* (*Institut*), un long métrage _____ sera acclamé par _____ et _____ lui vaudra le César du meilleur espoir féminin en 2000. Mais c'est surtout grâce à son _____ dans *Le Fabuleux Destin d'Amélie Poulain* qu'Audrey Tautou accède à la notoriété et qu'elle conquiert le cœur de tous les Français. Ce film, _____ a été vu par des millions de _____ à travers le monde, la propulse au rang des stars mondiales. Dès lors, Audrey Tautou enchaîne les tournages, collaborant avec des réalisateurs très célèbres.

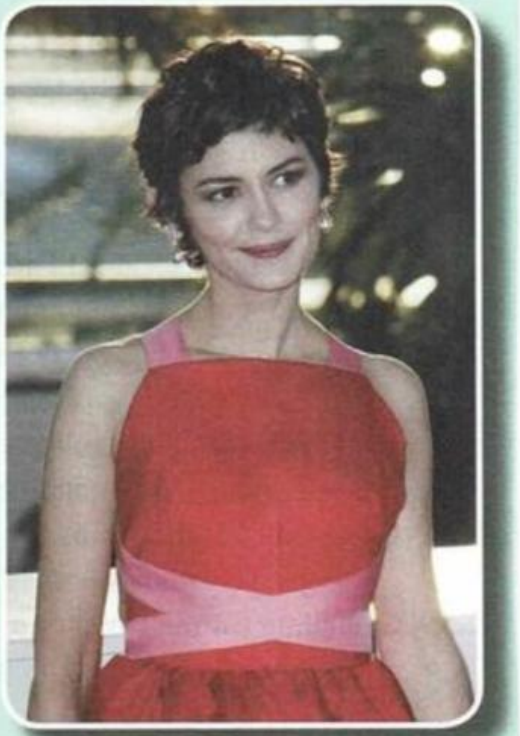

LIVEWORKSHEETS