

E-LKPD

ELEMEN : PERSIAPAN PEMBUATAN BUSANA



NAMA :

NO. ABSEN :

KELAS :

Di Susun Oleh :
Ratih Sumarti

SMK/FASE F

PETUNJUK PEMBELAJARAN



1.

Berdo'alah sebelum mengerjakan tugas tugas sesuai kepercayaan masing-masing.



2.

Tulislah nama,no.absen dan kelas pada kolom yang sudah tersedia dengan benar!



3.

Kerjakan soal dengan disiplin, cermat, jujur, bertanggung jawab.



4.

Tekan Finish jika sudah menyelesaikan semua soal.



CAPAIAN PEMBELAJARAN



A. Capaian Pembelajaran Elemen

Pada akhir fase F, peserta didik mampu menyiapkan pembuatan busana yang meliputi pembuatan pola kemeja pria sesuai dengan desain dan ukuran tubuh.

B. Tujuan Pembelajaran

Setelah mengikuti proses pembelajaran diharapkan peserta didik mampu :

1. Peserta didik mampu memahami definisi kemeja pria serta prosedur pembuatan pola kemeja pria.
2. peserta didik mampu mengidentifikasi alat, bahan serta ukuran yang diperlukan dalam pembuatan pola kemeja pria
3. peserta didik mampu membuat pola kemeja pria secara tepat sesuai dengan desain dan ukuran tubuh.

C. Pokok-pokok Materi

1. Pengertian kemeja
2. Bagian-bagian kemeja pria
3. Cara mengambil ukuran tubuh pria
4. Alat dan bahan pembuatan pola
5. Tanda-tanda pola
6. Pembuatan pola kemeja pria





RANGKUMAN



Dalam Bahasa Portugis kemeja sering disebut “Camisa” yang berarti “sebuah baju” atau “pakaian atas”. Jaman dahulu, kemeja hanya memiliki satu warna yaitu warna putih. kemeja pria adalah suatu pakaian luar yang biasa dikenakan kaum pria. Pada umumnya kemeja pria memiliki bagian badan, lengan dan kerah. Kemeja dilihat dari panjang pendeknya ada dua yaitu kemeja lengan pendek dan kemeja lengan panjang yang pada umumnya dipadukan oleh celana. Kemeja yang sering digunakan adalah kemeja formal. Kemeja formal adalah kemeja yang digunakan untuk acara resmi biasanya dipadukan dengan blazer dan dasi.

Bagian bagian utama kemeja pria adalah kerah, lengan, cuff, placket, yoke dan pleat. Dalam pembuatan kemeja pengukuran tubuh menjadi tahap penting agar hasilnya sesuai dan nyaman. Ukuran yang diambil meliputi panjang kemeja, lingkaran badan, lingkaran leher, lebar punggung, rendah bahu, lingkaran lengan atas, panjang lengan, lingkaran siku dan lingkaran pergelangan lengan.

Dalam pembuatan pola kemeja diperlukan alat dan bahan yang mendukung ketelitian serta kerapian hasil kerja. Alat dan bahan yang digunakan antara lain pita ukur skala, gunting kertas, pensil, pena, pensil merah biru, penghapus, penggaris pola, penggaris 30 cm, buku pola, kertas dorslag, kertas coklat/sampul, dan lem kertas.



TUGASKU

A. Pilihan ganda

1. Istilah "*camisa*" yang berarti "sebuah baju" atau "pakaian atas" berasal dari bahasa...
 - a. Inggris
 - b. Portugis
 - c. Belanda
 - d. Spanyol
2. Rumus yang digunakan untuk menentukan lebar punggung pada pola bagian depan yaitu...
 - a. $\frac{1}{2}$ lebar punggung + 1 cm
 - b. $\frac{1}{2}$ lebar punggung - 1 cm
 - c. $\frac{1}{4}$ lebar punggung + 1 cm
 - d. $\frac{1}{4}$ lebar punggung - 1 cm
3. Bagian kemeja yang berfungsi sebagai tempat memasang kancing adalah...
 - a. *Pleat*
 - b. *Yoke*
 - c. *Placket*
 - d. Manset
4. Alat yang digunakan pada saat membuat pola kecil yang berfungsi sebagai menggambarkan ukuran adalah...
 - a. Penggaris pola
 - b. Skala
 - c. Penggaris siku
 - d. Pita ukur

5. Ukuran rendah bahu yang benar di ambil dari bagian...
 - a. puncak bagian depan hingga ruas bawah ibu jari
 - b. ujung bahu muka melauai ketiak keujung bahu belakang
 - c. ujung bahu belakang kiri sampai ke kanan
 - d. ruas tulang leher kebawah sampai perpotongan lebar punggung
6. Bagian kemeja yang menentukan gaya formal atau kasual adalah...
 - a. kerah
 - b. saku
 - c. placket
 - d. manset
7. Di Indonesia, kemeja mulai dikenal pada tahun...
 - a. 1600
 - b. 1700
 - c. 1918
 - d. 1928
8. perhatikan gambar berikut ini:



tanda panah tersebut menunjukkan...

- a. garis lipatan kain
- b. potongan kain
- c. arah serat kain
- d. garis kupnat

9. menurut Wahyuningsih et al,. (2021), kemeja pria pada umumnya terdiri dari...
- a. lengan, dasi, dan manset
 - b. badan, lengan, dan kerah
 - c. saku, resleting dan lengan
 - d. kerah, saku, dan dasi
10. Lingkar badan pria adalah 92 cm. Berapakah lingkar badan pada pola badan depan...
- a. 27 cm
 - b. 26 cm
 - c. 25 cm
 - d. 24 cm



B.DRAG AND DROP

1. Isilah nama bagian-bagian kemeja pada kotak sesuai nomor diatas!

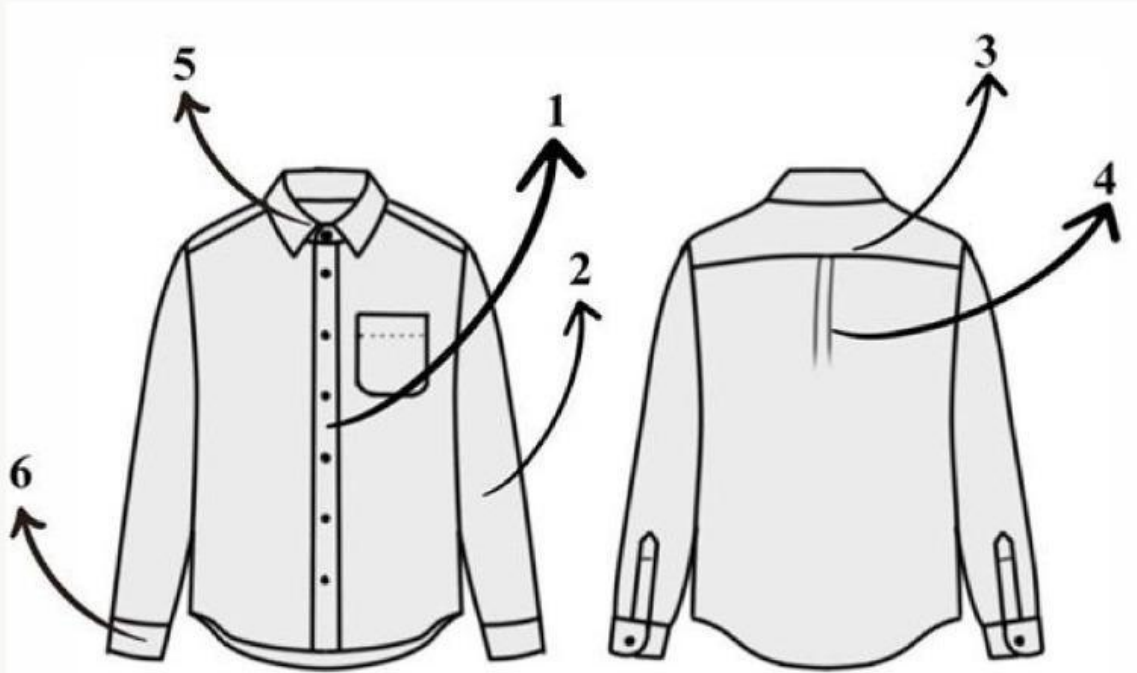

1

2

3

4

5

6

C. Soal Menjodohkan

Tariklah dan pilihlah jawaban yang benar dan pasangkan pada kolom kiri ke kolom kanan!

1. Diukur dari ujung bahu belakang kiri sampai ke kanan

Rendah Bahu

2. Diukur dari ujung bahu kebawah sampai pergelangan nadi

Panjang Kemeja

3. Diukur dari ruas tulang leher kebawah sampai perpotongan lebar punggung.

Lebar Punggung

4. Diukur sekeliling leher dengan posisi pita ukuran terletak tegak pada lekuk leher

Lingkar Siku

5. Diukur dari puncak bagian depan hingga ruas bawah ibu jari atau sesuai yang diinginkan

Panjang Lengan

6. Diukur sekeliling siku

Lingkar Leher



D. Essay

Jawablah pertanyaan-pertanyaan di bawah ini dengan benar!

1. Jelaskan pengertian kemeja pria!
2. Pada bagian-bagian kemeja terdapat pleat (lipit) di bagian punggung. Jelaskan fungsinya!
3. Tuliskan ukuran tubuh yang diperlukan dalam pembuatan pola kemeja pria!
4. Jelaskan perbedaan antara kemeja formal dengan kemeja kasual!
5. Sebutkan minimal 5 alat dalam pembuatan pola kemeja pria!



E. Soal Keterampilan

Buatlah pola kemeja pria menggunakan skala 1:4 beserta uraian pola dan rancangan bahan dibuku pola. Gunakanlah ukuran yang telah tersedia dibawah ini!



No.	Ukuran	CM
1.	Panjang Kemeja	70 cm
2.	Lingkar Badan	92 cm
3.	Lingkar Leher	38 cm
4.	Lebar Punggung	42 cm
5.	Rendah Bahu	4 cm
6.	Panjang Lengan	57 cm
7.	Rendah punggung	19 cm
8.	Panjang Punggung	40 cm
9.	Lingkar Kerung Lengan	52 cm
10.	Lingkar Lengan	35 cm
11.	Lingkar Pergelangan Lengan	28 cm

- Catatan:**
1. Kerjakanlah tugas ini di buku pola masing-masing
 2. Hasil pekerjaan dikumpulkan sesuai instruksi guru