

LEMBAR KERJA PESERTA DIDIK

Diagram Garis

Anggota Kelompok :

1.

2.

3.

4.

Kelas :

Tujuan:

Menampilkan data dalam bentuk diagram garis

Langkah Kegiatan:

1. Tuliskan data sampah plastik yang dihasilkan setiap hari selama 7 hari yang sudah kalian catat dalam tabel berikut!

Hari ke-	1	2	3	4	5	6	7
Jumlah sampah plastik

2. Tampilkanlah data tersebut dalam bentuk diagram garis!

Langkah-langkah membuat diagram garis:

- (1) Tulislah judul diagram garisnya
- (2) Buatlah garis/sumbu mendatar dan garis/sumbu tegak
- (3) Tuliskan skala jumlah sampah plastik pada sumbu tegak, semakin ke atas skala semakin tinggi
- (4) Tuliskan hari ke-1 sampai ke-7 pada sumbu mendatar, tulis dari kiri ke kanan
- (5) Buatlah titik-titik yang bersesuaian dengan hari dan jumlah sampah plastiknya
- (6) Hubungkan titik-titik dengan garis

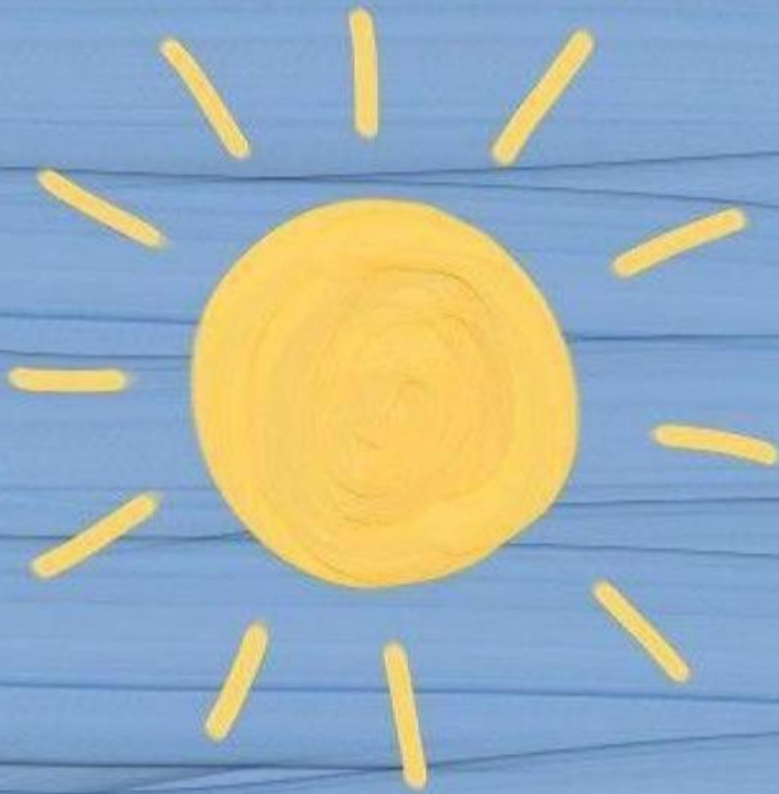

Pertanyaan	Jawaban
1.
2.
3.



Tempat menggambar diagram garis:



3. Tuliskan 3 pertanyaan serta jawabannya yang berkaitan dengan diagram garis yang telah kalian buat!
4. Salinlah gambar diagram garis serta pertanyaan-pertanyaan tersebut pada kertas karton yang sudah disediakan, hiaslah sesuai kreatifitas kalian!

