



LKPD

REFLEKSI SADAR SAMPAH

IDENTITAS

ANGGOTA KELOMPOK:

- 1.
- 2.
- 3.
- 4.
- 5.



LITERASI BERITA

MENTERI LINGKUNGAN HIDUP AKAN TUTUP 306 TPA, TERMASUK SUWUNG!

Menteri Lingkungan Hidup Hanif Faisol Nurofiq mengatakan tempat pembuangan akhir (TPA) di Indonesia yang **overload** atau kelebihan kapasitas akan ditutup. Penutupan TPA overload itu akan dimulai akhir bulan ini.

"Kemarin saya sudah diskusi dengan Pak Mendagri. Pak Mendagri minta untuk diskusi sosialisasi ulang. Ya, saya minta mungkin sampai 1 bulan. Sampai menyelesaikan roadmap. Sepertinya di akhir bulan (akan mulai penutupan)" kata Hanif di Kantor Walj Kota Jakarta Utara, Senin (17/2/2025).

"Dan kita kemudian akan tutup TPA dengan 2 tipe. TPA yang overloaded dan krusial, kita tutup habis. Kemudian TPA yang overloded tapi masih ada ruangan, kita lakukan secara bertahap. Ada 2, tapi harus selesai 1 tahun," lanjutnya.

Sumber: Detik.com

Bagaimana perasaan Anda setelah mengetahui bahwa TPA yang overload akan ditutup? Apakah Anda merasa khawatir, lega, atau ada perasaan lain? Jelaskan alasannya.

Jawaban:

Menurut Anda, langkah apa yang dapat dilakukan pemerintah dan masyarakat agar tidak terjadi kelebihan kapasitas TPA di masa depan?

Jawaban:

FISH BONE ACTIVITY

Temukanlah akar dari permasalahan mengapa terjadi mengapa beberapa TPA bisa overload / membeludak dengan sampah?

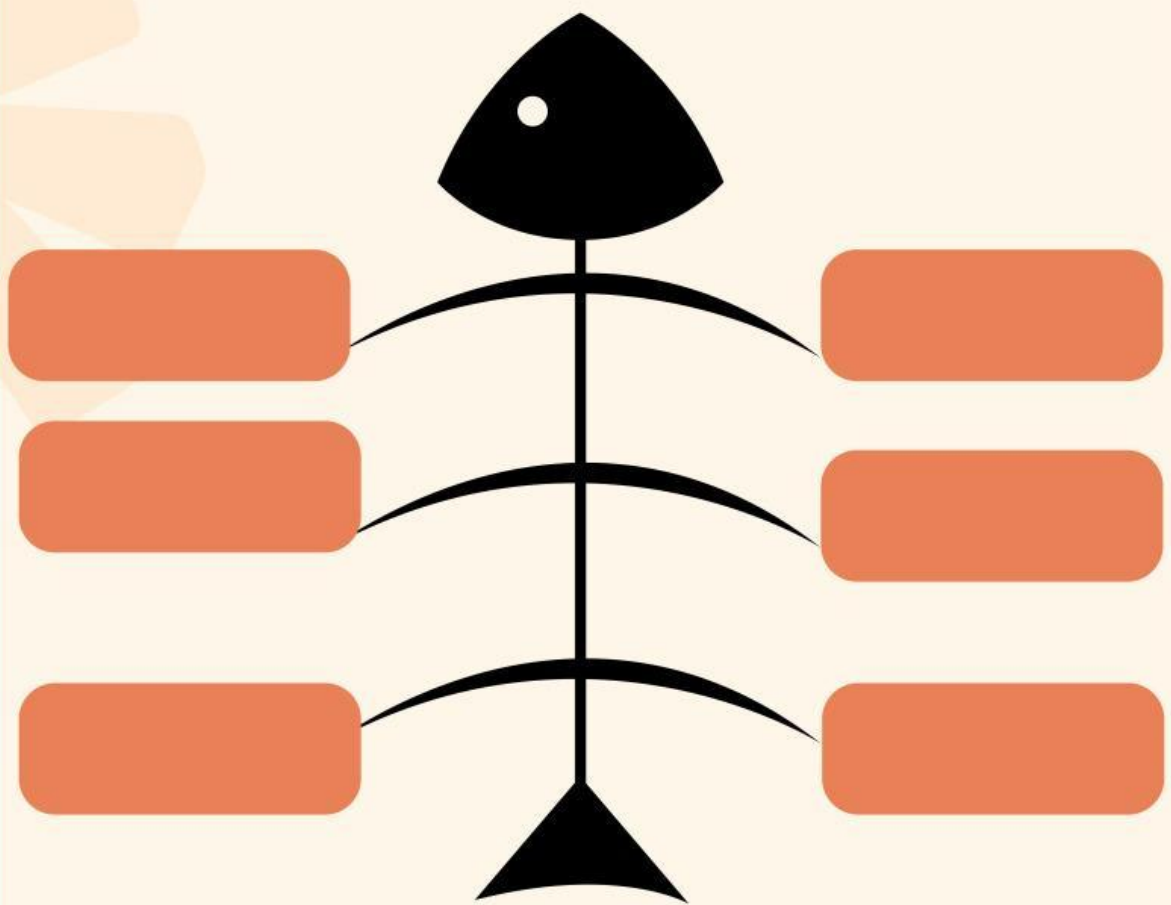



DETEKTIF SAMPAH



PERTANYAAN:

1

Apa jenis sampah yang paling banyak ditemukan di lingkungan sekolah?



Di area mana sampah paling sering menumpuk (kelas, kantin, halaman, toilet, parkir)?

2

3

Apakah sampah lebih banyak organik, anorganik, atau campuran?



Apa akibat yang akan terjadi jika sampah tidak dikelola dengan baik di sekolah?

4

5

Dari hasil pengamatan, faktor apa yang paling dominan menjadi penyebab masalah sampah di sekolah?



DETEKTIF SAMPAH



JAWABAN

1



2



3



4

5