Họ và tên: **Lớp:**

Bầy voi rừng Trường Sơn

Đọc bài văn dưới đây và trả lời câu hỏi:

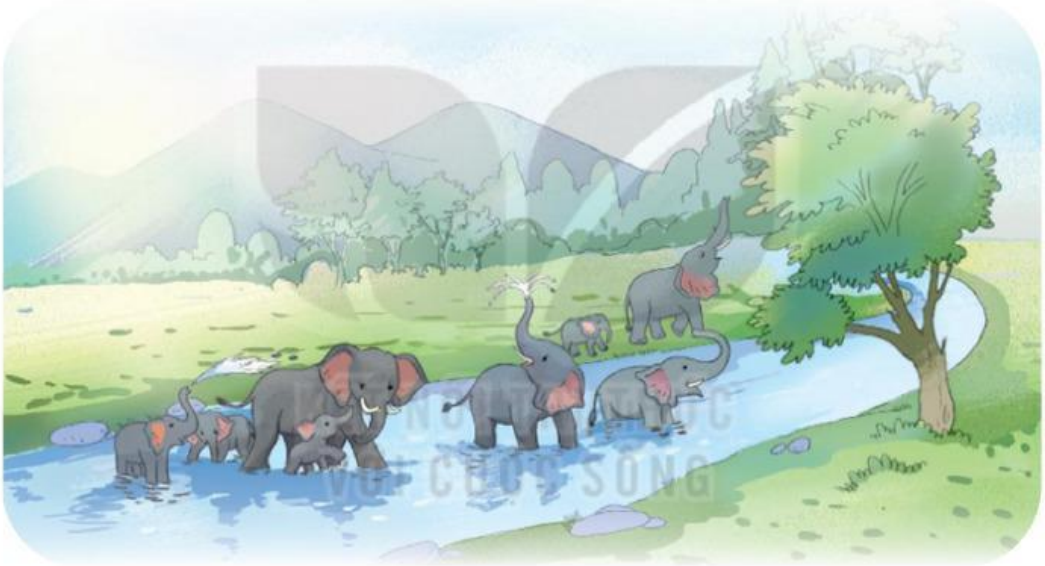

Dãy Trường Sơn chạy dọc miền Trung nước ta. Đường lên Trường Sơn có nhiều cánh rừng hoang vu. Trong rừng, cây mọc tầng tầng lớp lớp, núi đá chen lẫn đồi cây, sương phủ quanh năm. Nơi đó có những nguồn suối không bao giờ cạn, những bãi chuối rực trời hoa đỏ, những rừng lau bát ngát, ngày đêm giũ lá rào rào,... Đó là xứ sở của loài voi.

Voi sống thành từng bầy rất đông. Chúng ăn rất khoẻ. Để nuôi sống cơ thể to lớn của mình, mỗi con voi phải ăn khoảng 150 ki-lô-gam cây cỏ mỗi ngày. Chúng phải đi liên tục để tìm cái ăn. Từ trên núi, chúng xuống đồng cỏ, rồi từ đồng cỏ, chúng lại lên núi. Buổi trưa, chúng trú nắng trong cánh rừng rậm. Chiều xuống, chúng đi tắm ở những quãng sông vắng, rồi lại lững thững lên bãi tìm thức ăn. Vào lúc rạng sáng và chiều tà, chúng rống rền vang, oai nghiêm và đầy uy lực.

Voi là loài vật thông minh, có tình nghĩa. Chúng tận tâm và thương mến nhau chẳng khác gì con người. Một con đau yếu thì cả bầy biếng ăn, ngơ ngác. Một con sa bẫy thì cả bầy tìm cách cứu giúp, dù có phải chịu đói khát hoặc tạm dừng chuyến đi.

(Theo Vũ Hùng)

LIVEWORKSHEETS

Câu 1: Nối các hình sau vào các câu miêu tả những chú voi

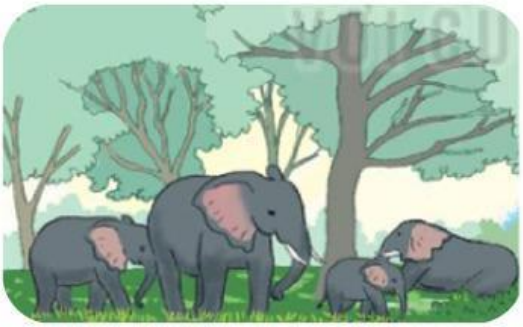

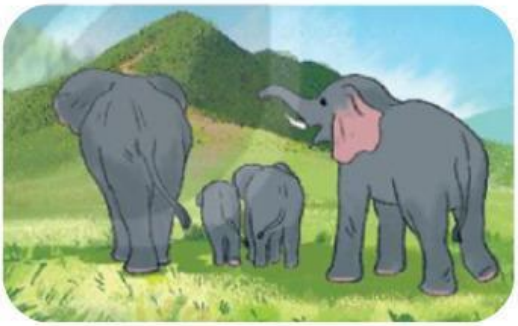

- Voi thường trú nắng trong cánh rừng rậm vào những buổi trưa.
- Đàn voi phải đi liên tục để tìm cái ăn. Chúng lại lên núi.
- Một con sa bẫy thì cả bầy tìm cách cứu giúp, dù có phải chịu đói khát hoặc tạm dừng chuyến đi.
- Đàn voi rất thích tắm ở những quãng sông vắng.
- Những chú voi di chuyển từ trên núi, xuống đồng cỏ.

LIVEWORKSHEETS

Câu 2: Điền từ vào chỗ trống:

Đường lên Trường Sơn có nhiều _____ .

Trong rừng, _____ tầng tầng lớp lớp, _____ chen lẫn đồi cây, _____ quanh năm.

Nơi đó có những nguồn suối _____, những bãi chuối _____ hoa đỏ, những _____ bát ngát, ngày đêm giũ lá rào rào,...

Câu 3: Tại sao bài viết lại nói voi "phải đi liên tục để tìm cái ăn"?

A. Vì chúng thích đi lang thang khắp nơi để ngắm cảnh.

B. Vì chúng cần tìm một lượng thức ăn rất lớn mỗi ngày để nuôi cơ thể.

C. Vì chúng sợ những con thú khác đến ăn hết thức ăn của mình.

Câu 4: Vì sao tác giả lại gọi Trường Sơn là "xứ sở của loài voi"?

_____

_____

_____

_____

Câu 5: Theo em, tính cách nào của loài voi là đáng quý nhất? Vì sao em nghĩ như vậy?

_____

_____

_____

_____

Câu 6: Nếu em được một lần theo chân đàn voi vào rừng, em mong sẽ được chứng kiến cảnh tượng gì nhất? Hãy kể lại cảnh tượng đó.

LIVEWORKSHEETS