

# FICHA SECTOR PRIMARIO

Completa las frases con las palabras de los recuadros:

- En la agricultura de regadío los cultivos se \_\_\_\_\_; en la de secano, solo reciben el agua de la \_\_\_\_\_.
- El monocultivo consiste en cultivar \_\_\_\_\_ sola especie vegetal en un campo de cultivo y el policultivo, en cultivar \_\_\_\_\_ especies vegetales en el mismo campo.
- En la agricultura extensiva se emplean grandes \_\_\_\_\_ de terreno para cultivar; en la agricultura intensiva se realizan grandes \_\_\_\_\_.

varias

riegan

lluvia

una

inversiones

extensiones

Observa los dibujos y escribe debajo de cada animal el tipo de ganado al que corresponde.

a)



b)

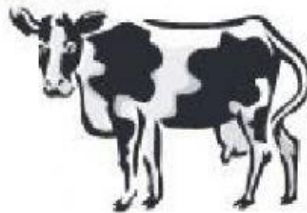

c)

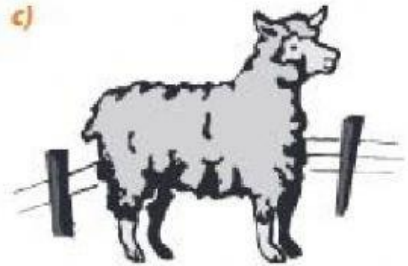

d)



e)

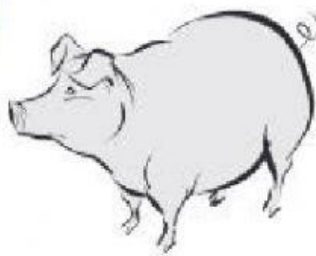

f)



Completa las frases con la palabra correcta:

- La ganadería extensiva necesita **grandes/escasas** \_\_\_\_\_ inversiones.
- En la ganadería intensiva se realizan **grandes/pequeñas** \_\_\_\_\_ inversiones para obtener productos de calidad.
- En la ganadería estabulada los animales se crían en **establos/praderas** \_\_\_\_\_ y se alimentan de piensos. En la ganadería no estabulada los animales se crían al aire libre y se alimentan de **piensos/pastos naturales** \_\_\_\_\_.