AL CONDOMINIO SEMPRE SOLE

NEL CONDOMINIO SEMPRE SOLE ABITANO QUATTRO FAMIGLIE, DUE PER OGNI PIANO.

LEGGI LE INDICAZIONI E SPOSTA OGNI ABITANTE (O IL SUO ANIMALE) AL PIANO DOVE ABITA.

IL GATTO È DELLA FAMIGLIA ROSSI E ABITA AL 3° PIANO.

LA FAMIGLIA BIANCHI HA UN VASO DI FIORI SULLA FINESTRA DEL 4° PIANO.

LA FAMIGLIA VERDI ABITA AL 1° PIANO CON IL SUO CANE.

SI DICE CHE LA FAMIGLIA NERI ABITI CON IL SUO DRAGO AL 2° PIANO

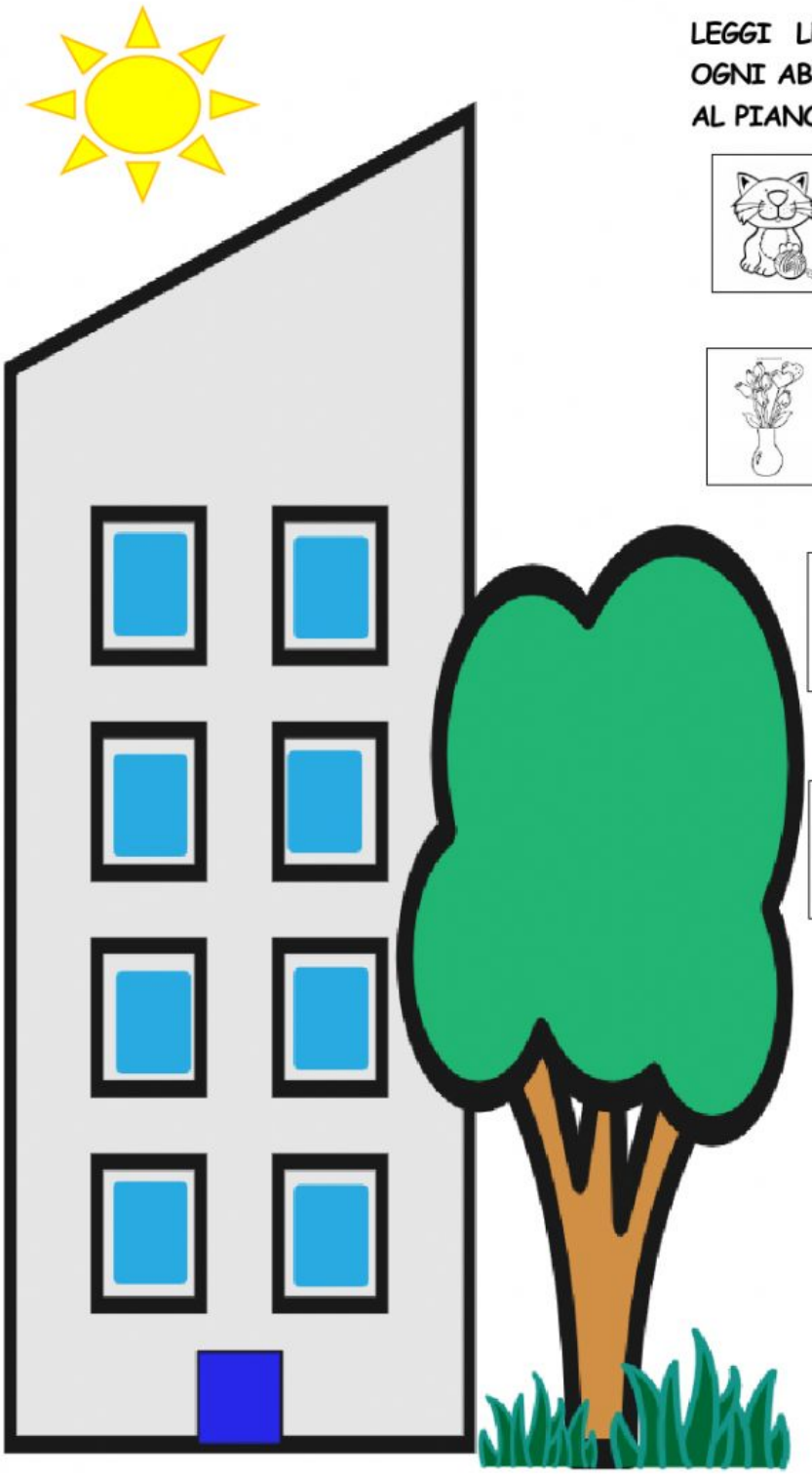

LIVEWORKSHEETS