	UNIDAD EDUCATIVA PARTICULAR "PAULO FREIRE" 2021-2022				SEMANA: DESDE EL 07 AL 11 DE JUNIO 2021.
	DEBER DE LENGUA Y LITERATURA #2				
ESTUDIANTE					
ÁREA	LENGUA Y LITERATURA	FECHA DE ENTREGA			
DOCENTE		GRADO/AÑO	3ro.	PARALELO	" B"
INSTRUCCIONES	1. Realizar el deber 2. Guardar el deber realizado en un archivo PDF 3. Subir el archivo en PDF a la plataforma EVA en el área del deber				

1.- Observa las palabras destacadas en las imágenes, ¿qué tienen en común?

_____

2.- Escribe las palabras destacadas en la silueta correspondiente.

3.- Completa.

- Las palabras *casita* y *caserío* se forman a partir de la palabra _____
- Las palabras *arboleda* y *arbolito* se forman a partir de la palabra _____

LIVEWORKSHEETS

4.- Escribe cada palabra del recuadro donde corresponde para formar cuatro familias de palabras.

camita panadería cafetería camarote
relojito cafetera camilla relojero
cafetal panecillo relojería panadero

5.- Observa los títulos de los siguientes libros.

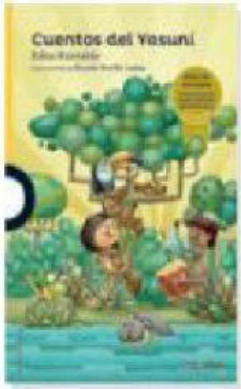

Responde la pregunta. ¿Qué características tienen los títulos de estos libros? _____

LIVEWORKSHEETS

6.- Lee el siguiente texto. Luego, realiza la actividad.

- Observa las letras destacadas y responde. ¿Cómo están escritas? _____

7.- Completa los espacios con las letras del recuadro. Escribe mayúscula donde sea necesario.

g p e f j

¡Qué mala pata!

El gato ..... elipe
padece de ..... ripe.
Al búho flautista
le falta la vista.

El loro ..... erico
tiene malo el pico.

El gato, con fiebre,
se ha ido al pesebre.

El búho con gafas
no ve las ..... irafas.
.....l loro, ¡qué horror!
se siente peor.

Y el pato, ... spantado,
huyó de mi lado.

María Luisa García Giralda.

8.- Ordena las siguientes oraciones.

- viven Daniel en Marcela y Portoviejo.

.....

- primo apellido Mi Santiago de Rodríguez. es

.....

9.- Prueba Ser Estudiante

- Se escribe mayúscula inicial:

A. en los nombres propios.

B. en los meses y las estaciones.

C. en los nombres comunes.

D. en los días de la semana.

✓

LIVEWORKSHEETS