

INSTITUTO ACADEMICO DE PANAMA

CIENCIAS NATURALES/9No

EJERCICIO # 1

NOMBRE:

PROFA. VIELKA APARICIO

1. CUAL ESTRUCTURA SEÑALA EN LA IMAGEN EL NUCLEO CELULAR?

- A. 1
- B. 2
- C. 3
- D. 4

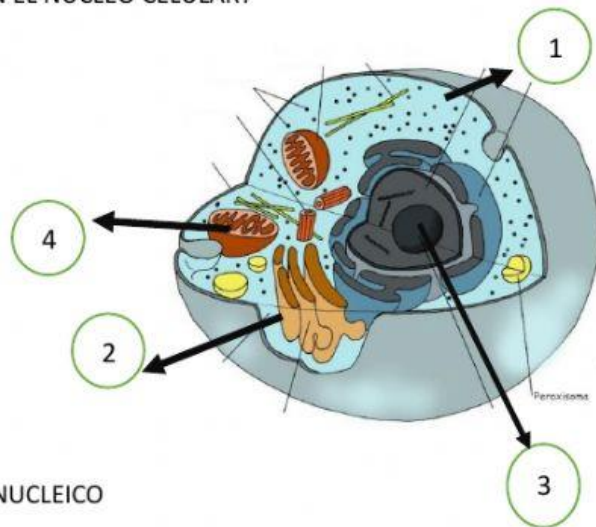

2. SON LAS SIGLAS DEL ACIDO DESOXIRRIBONUCLEICO

3. EL ADN TIENE FORMA DE

GENOTIPO

CROMOSOMA

NUCLEOTIDOS

LOS GENES

**23 PARES PARES DE
CROMOSOMAS**

CONTIENEN LA INFORMACION PARA DETERMINAR LA CARACTERISTICA DEL SER HUMANO, EJEMPLO COLOR DE OJOS

NUMEROS DE CROMOSOMAS DEL SER HUMANO

UNA ESTRUCTURA EN FORMA DE "X" ALARGADA

ES EL CONJUNTO DE GENES QUE POSEE UN INDIVIDUO

SON LA UNIDAD ESTRUCTURAL DEL ADN