



**KURIKULUM  
MERDEKA**

# **LEMBAR KERJA PESERTA DIDIK**

**PENDIDIKAN PANCASILA KELAS IV SD/MI**

**IDENTITAS MASYARAKAT**



# **IV**

**SD/MI**

Oleh Dara Melcania  
NPM 2110013411167

## **CAPAIAN PEMBELAJARAN**

**Peserta didik membedakan dan menghargai identitas diri, keluarga, dan teman-temannya sesuai budaya, suku bangsa, bahasa, agama dan kepercayaannya di lingkungan rumah, sekolah, dan masyarakat.**



## **TUJUAN PEMBELAJARAN**

1. Melalui pengamatan video dan lagu, peserta didik dapat mengumpulkan informasi tentang pengertian dan contoh identitas masyarakat dengan tepat.
2. Melalui kegiatan pengamatan dan latihan, peserta didik dapat membedakan berbagai bentuk identitas masyarakat dengan benar.
3. Melalui pembahasan materi, peserta didik dapat menunjukkan sikap menghargai perbedaan identitas masyarakat dengan tepat.
4. Melalui kegiatan diskusi, peserta didik dapat mengemukakan pendapat tentang cara menjaga kerukunan dalam masyarakat yang beragam.

## **Petunjuk Penggunaan LKPD**

- 1. Siapkan perangkat pengerjaan LKPD berupa handphone/komputer dan jaringan internet.**
- 2. Peserta didik membuka link yang telah diberikan guru menggunakan Google Chrome.**
- 3. Duduklah secara berkelompok yang terdiri dari 4-5 peserta didik untuk memudahkan proses diskusi.**
- 4. Mulailah mengerjakan LKPD dengan berdoa.**
- 5. Isilah identitas peserta didik pada lembar yang disediakan.**
- 6. Baca dan pahami petunjuk yang ada pada setiap kegiatan.**
- 7. Lakukanlah setiap kegiatan dengan berurutan.**
- 8. Jika ada yang kurang dipahami, tanyakanlah kepada gurumu.**
- 9. Kliklah tombol finish pada akhir LKPD jika telah menyelesaikan semua kegiatan.**

## Identitas Peserta Didik

Nama kelompok :

Anggota kelompok :

1.

2.

3.

4.

5.

6.



# IDENTITAS MASYARAKAT



Apa itu identitas masyarakat?

Setiap manusia memiliki identitas. Identitas adalah ciri atau tanda yang membuat seseorang atau kelompok menjadi berbeda dari yang lain. Misalnya, kita bisa mengenal seseorang dari namanya, asal daerahnya, bahasa yang digunakan, agama, adat, dan budaya yang mereka miliki.

Identitas masyarakat adalah ciri khas yang dimiliki oleh sekelompok orang yang tinggal di suatu wilayah.

Di Indonesia, masyarakat memiliki berbagai macam identitas. Hal ini disebut sebagai keberagaman identitas masyarakat.

Setiap orang punya identitas.

Misalnya:

Suku bangsa (seperti Jawa, Sunda, Batak)

Bahasa daerah (misalnya Bahasa Jawa, Minang, Bugis)

Pakaian adat (kebaya, ulos, baju bodo)

Rumah adat (rumah gadang, joglo, honai)

Makanan khas (rendang, papeda, pempek)

Nah, semua itu termasuk identitas masyarakat.

Walaupun berbeda-beda, semua identitas itu berharga dan harus dihargai.

**Tonton video lagu anak-anak berikut ini  
Dengarkan dengan baik-baik lagu ini dan  
lihat gambar-gambarnya ya!**

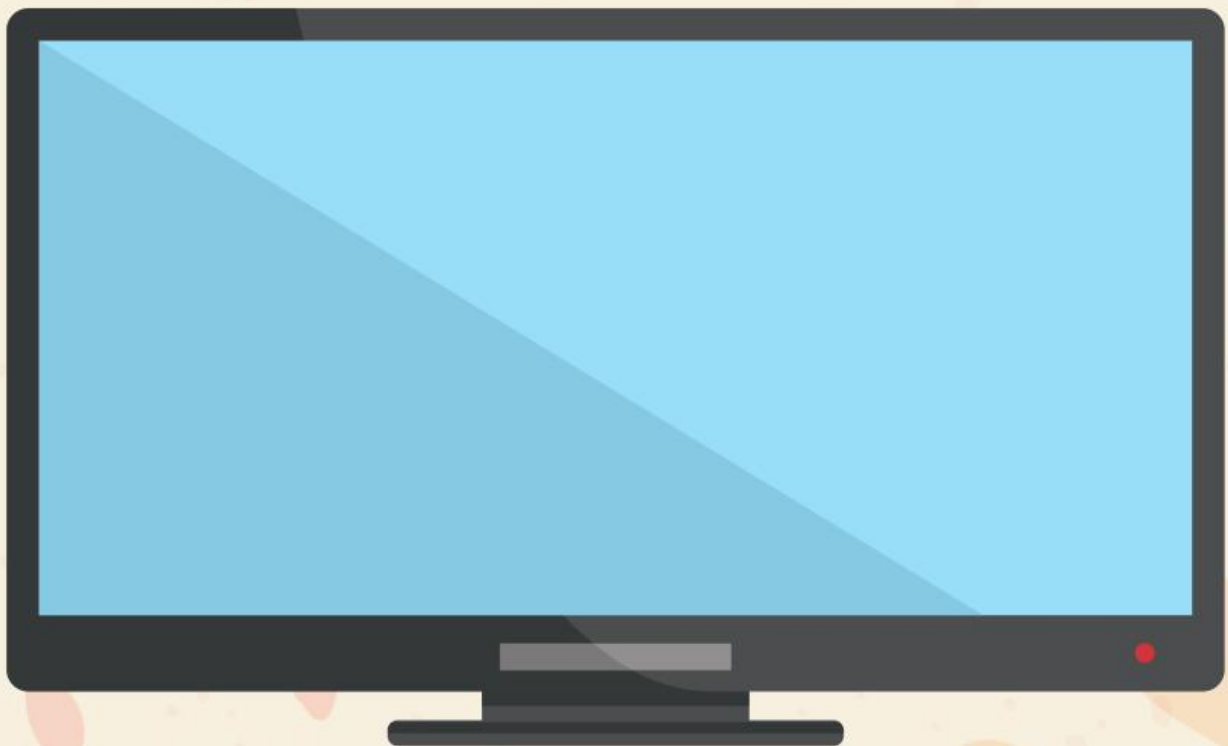

Ayo tuliskan pengamatan kamu terhadap video yang telah kamu tonton tadi pada tabel yang ada di bawah ini.

No.	Jenis Identitas	Contoh yang Kamu Temukan di Video
1.	Suku budaya	
2.	Pakaian adat	
3.	Lagu daerah	
4.	Tarian adat	
5.	Bahasa daerah	
7.	Rumah adat	
8.	Alat musik	
9.	Senjata tradisional	
10.	Makanan khas	
11.	Legenda	



Tadi kita sudah menyaksikan lagu yang seru tentang beragam budaya Indonesia. Kita mengenal tarian, pakaian adat, rumah adat, makanan khas, dan sebagainya.

Tapi itu baru sebagian.

Identitas masyarakat Indonesia tidak hanya soal budaya, tapi juga ada bahasa yang digunakan dan kepercayaan yang dianut. Di setiap daerah, bisa saja orang-orangnya berbeda suku, bahasa, adat istiadat, bahkan juga tempat ibadah mereka.

**Video kali ini akan membantu kita memahami lebih banyak contoh tentang identitas masyarakat di Indonesia. Jadi, ayo kita perhatikan baik-baik!**



# Kegiatan 1

1. Seretlah contoh yang ada di bawah ke dalam kolom jenis identitas yang sesuai!

No.	Suku bangsa	Agama	Rumah adat	Makanan khas	Bahasa daerah
1.					
2.					
3.					
4.					

Bugis

Soto banjar

Bahasa jawa

Rumah honai

Minangkabau

Papeda

Hindu

Kerak telur

Kristen

Betawi

Rumah gadang

Budha

Rendang

Sunda

Bahasa bali

Islam

Rumah joglo

Rumoh aceh

Bahasa batak

Bahasa manado

## 2. Hubungkan garis pada gambar dengan jenis identitas masyarakat yang sesuai!



Senjata tradisional

Tarian daerah

Tempat ibadah

Rumah adat

Makanan daerah

Pakaian adat



**3. Pilihlah nama gambar yang ada di samping dan jenis identitas yang sesuai dengan mengklik tanda v pada kotak tersebut!**

**a.**



**b.**



**c.**



**d.**



**e.**



## Ayo berdiskusi

**Bacalah pertanyaan di bawah ini kemudian tulislah jawabanmu pada tempat yang sudah disediakan di bawah.**

**1.** Coba ceritakan satu contoh keberagaman identitas masyarakat di sekitar tempat tinggalmu. Bisa tentang perbedaan suku, bahasa, makanan, atau agama.

**2.** Setelah kamu mengamati lingkungan sekitar, apa saja persamaan dan perbedaan identitas yang kamu lihat?

**1.**

**2.**