

Lembar Kerja Peserta Didik

LKPD

IPA KELAS 9/GANJIL

Pertumbuhan dan Perkembangan

NAMA :

KELAS :

Guru Mapel : Shaiful Ahmad

Ayo kita perhatikan video berikut!



Untuk membuktikan bahwa kalian memperhatikan video diatas cobalah kerjakan latihan berikut!

A. Contoh pertumbuhan dan perkembangan pada manusia

Bela memotong kuku seminggu sekali karena kukunya panjang	Adikku sudah bias berjalan sejak umur 10 bulan	Suara Rudi besar sejak iya masuk SMP
<input type="text"/>	<input type="text"/>	<input type="text"/>
Dian sudah menstruai sejak kelas 6 SD	Sepatuku saat SD sudah tidak muat jika dipakai lagi	Adik Dita masih TK namun sudah bisa membaca
<input type="text"/>	<input type="text"/>	<input type="text"/>

B. Siklus hidup manusia (bayi)

(isilah kolom dibawah gambar dengan jawabna singkat dan tepat ditulis dengan huruf kecil)

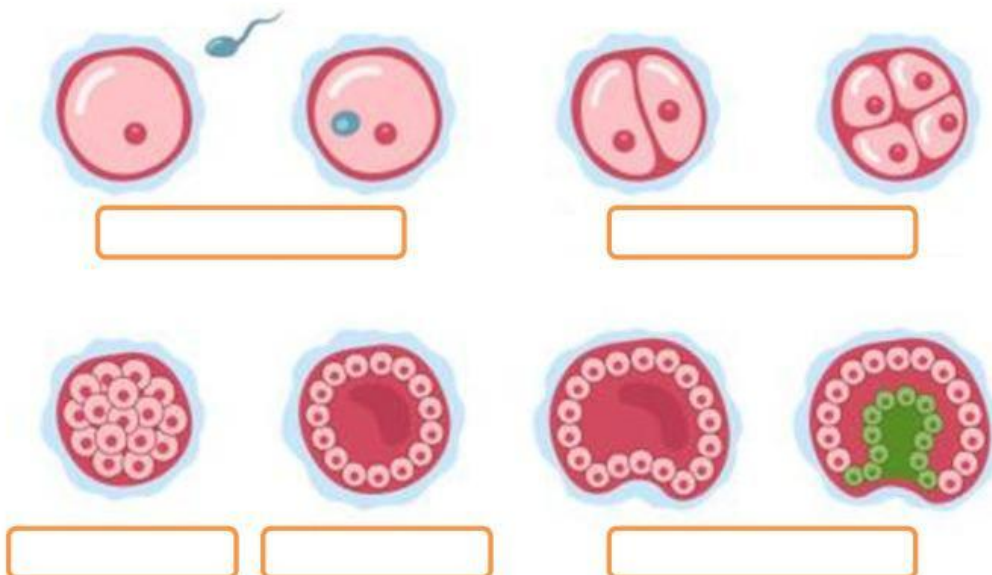

- C. Isilah titik-titik berikut dengan jawaban yang singkat dan tepat (gunakan huruf kecil)
1. Pertambahan ukuran lingkaran kepala bayi termasuk peristiwa
 2. Proses peleburan dua sel gamet, yaitu sel sperma dan sel telur (ovum) membentuk zigot disebut
 3. Proses pematangan organ reproduksi pada manusia termasuk peristiwa
 4. Usia 12 sampai 15 tahun memasuki masa
 5. Hormon yang memicu pertumbuhan seksual sekunder dan produksi sperma pada laki-laki disebut hormon

D. Pasangkan tahapan siklus manusia dan ciri-cirinya dengan menarik tahapan siklus manusia pada kotak kosong

- | | | |
|---|----------------------|--|
| 1. Mulai dapat berjalan berlari dan melompat | <input type="text"/> | <input type="text" value="bayi"/> |
| 2. Mendapatkan makanan berupa ASI dari ibu | <input type="text"/> | <input type="text" value="balita"/> |
| 3. Mulai mandiri dan dapat melakukan percobaan ringan | <input type="text"/> | <input type="text" value="anak-anak"/> |
| 4. Mulai berkeluarga dan memiliki keturunan | <input type="text"/> | <input type="text" value="remaja"/> |
| 5. Kulit mulai keriput dan rambut beruban | <input type="text"/> | <input type="text" value="dewasa"/> |
| 6. Mengalami pubertas | <input type="text"/> | <input type="text" value="lansia"/> |

E. Tuliskan faktor-faktor yang mempengaruhi pertumbuhan dan perkembangan pada manusia sesuai kelompok (gunakan huruf kecil)

Internal	Eksternal