

Ayo Berlatih!

[Latihan 2]

I. Perhatikan motif batik dengan baik untuk menjawab soal berikut!



Gambar di atas merupakan sapu tangan batik 30 x 30 cm dengan motif Topeng Malangan. Dalam desain batik ini, motif yang dibuat akan memiliki dua bagian bangun gabungan.

a.



b.



a. Bangun pembangun: _____

b. Bangun pembangun: _____

II. Bacalah soal dengan saksama!

1. Hitunglah luas area bangun gabungan pada motif batik I berdasarkan gambar berikut:

a.

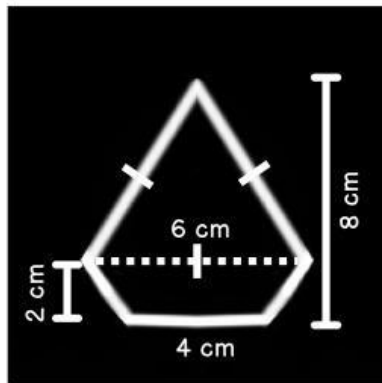

b.

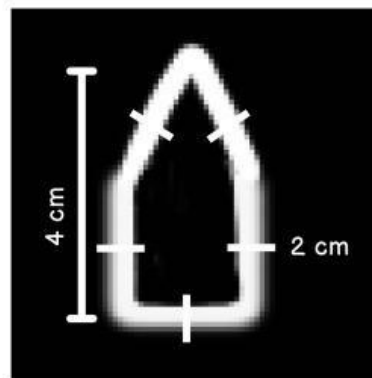

2. Manakah bangun gabungan (a dan b) yang memiliki area yang lebih luas?
