

Nama : _____

Kelas : _____

SOAL PRAKTIK



Analisis dan lakukan praktik teknik sulaman pada gambar dibawah ini, yang mencakup sulaman inggris, sulaman richelieu, dan sulaman bayangan



- 1) Tandai area yang sesuai dengan masing-masing teknik

- 2) Jelaskan alasan pemilihan teknik sulaman pada masing-masing area

- 2) Buatlah tahapan untuk menerapkan salah satu teknik pada gambar. Kumpulkan jawabanmu dengan cara klik tombol "Upload" dibawah ini!



UPLOAD



Nama:

Kelas:

LATIHAN SOAL

Pilih salah satu jawaban yang paling tepat dengan cara klik tombol di samping huruf A, B, C, atau D.

- 1 **Ciri khas sulaman Inggris adalah**
 - A. Menggunakan benang warna-warni
 - B. Motif geometris dengan tusuk silang
 - C. Motif berlubang dengan tusuk feston dan ringgit-ringgit
 - D. Motif timbul dengan tusuk rantai
 - E. Motif abstrak dengan tusuk flanel
- 2 **Sulaman Richelieu memiliki ciri khas**
 - A. Motif timbul dengan tusuk rantai
 - B. Motif berlubang dengan penghubung (*bridges*)
 - C. Motif abstrak dengan tusuk silang
 - D. Motif geometris dengan tusuk pipih
 - E. Motif naturalis dengan tusuk flanel
- 3 **Sulaman bayangan dikerjakan pada**
 - A. Kain tebal berwarna gelap
 - B. Kain tipis berwarna terang dari sisi belakang
 - C. Kain bermotif dengan tusuk silang
 - D. Kain polos dengan tusuk rantai
 - E. Kain transparan dengan tusuk feston
- 4 **Tusuk yang digunakan untuk membuat lubang pada sulaman Inggris adalah**
 - A. Tusuk rantai
 - B. Tusuk silang
 - C. Tusuk flanel
 - D. Tusuk feston
 - E. Tusuk pipih

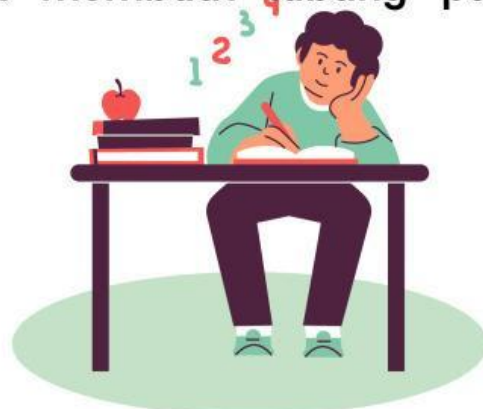

- 5 **Bridges pada sulaman Richelieu berfungsi untuk**
- A. Menambah warna pada motif
 - B. Menghubungkan bagian motif yang berlubang
 - C. Memberi efek bayangan pada motif
 - D. Memperkuat tusuk rantai
 - E. Mengisi ruang kosong pada motif
- 6 **Sulaman bayangan menghasilkan efek**
- A. Timbul pada permukaan kain
 - B. Bayangan motif dari sisi depan kain
 - C. Motif berwarna-warni
 - D. Motif geometris dengan tusuk silang
 - E. Motif abstrak dengan tusuk flanel
- 7 **Kain yang cocok untuk sulaman bayangan adalah**
- A. Kain katun tebal
 - B. Kain linen
 - C. Kain voile atau sifon
 - D. Kain denim
 - E. Kain flanel
- 8 **Tusuk yang digunakan untuk membuat efek bayangan pada sulaman bayangan adalah**
- A. Tusuk rantai
 - B. Tusuk silang
 - C. Tusuk flanel
 - D. Tusuk feston
 - E. Tusuk pipih
- 9 **Sulaman Inggris sering digunakan untuk menghias**
- A. Pakaian olahraga
 - B. Pakaian kerja
 - C. Lenan rumah tangga seperti taplak meja
 - D. Pakaian anak-anak
 - E. Pakaian pesta



10 Penggunaan tusuk feston pada sulaman Richelieu berfungsi untuk

- A. Mengisi motif dengan warna
- B. Membuat efek bayangan
- C. Memperkuat tepi motif yang berlubang
- D. Menghubungkan motif dengan kain dasar
- E. Membuat motif geometris



SOAL URAIAN

1 Deskripsikan perbedaan teknik antara sulaman Inggris, Richelieu, dan bayangan.

2 Analisis kelebihan dan kekurangan penggunaan tusuk feston dalam sulaman putih.

3 Jelaskan pentingnya menjaga ukuran dan jarak tusuk dalam sulaman Inggris.

Nama :

Kelas :

Soal Menjodohkan

Hubungkanlah gambar yang sesuai dengan keterangannya!

Gambar A
(sulaman inggris-
eyelest)



Gambar B
(Sulaman Richelieu)



Gambar C
(Sulaman Bayangan)



Gambar D (Bridges)





F	E	S	T	O	N	R	X	Y	Z	W	Q
L	I	N	G	G	R	I	S	U	L	A	M
U	P	B	T	U	T	T	O	N	H	O	L
C	U	T	W	O	R	K	M	N	E	I	E
W	Y	E	Y	E	L	E	T	Z	A	B	S
O	H	R	E	R	R	I	N	G	B	O	N
R	B	R	I	D	G	E	S	C	H	A	O
K	F	L	A	N	N	E	L	P	D	R	W
S	H	A	D	O	W	Y	T	U	V	X	Y
I	J	K	L	M	N	O	P	Q	R	I	C

Temukan dan tandain dari kotak huruf:

FESTON

EYELET

BRIDGES

BUTTONHOLE

FLANNEL

HERRINGBONE

CUTWORK

SHADOW

INGGRIS

RICHELIEU