

El sector primario: la ganadería

Observa y escucha dando click en el link del video en:

"Aprendamos juntos con la maestra Gaby"

Lee la siguiente información y completa el recuadro de retoalimentación:

III. Tipos

A. Intensiva

Se realizan en establos con especies seleccionadas.



Consumen alimentos balanceados y tienen asistencia técnica (veterinarios)



Son de alto rendimiento económico

B. Extensiva

Se realiza a campo abierto y con especies de baja calidad genética.



Consumen pastos naturales y no tienen asistencia técnica.

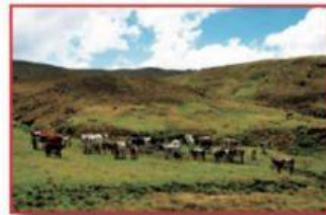

Son de baja producción

Retroalimentación

1. Tipo de ganadería que consume alimentos balanceados:

2. La ganadería se divide en:

_____ y _____.

3. Tipo de ganadería que se realiza a campo abierto:

4. Tipo de ganadería que utiliza pastos naturales:

Identifica y anota los nombres de las siguientes especies

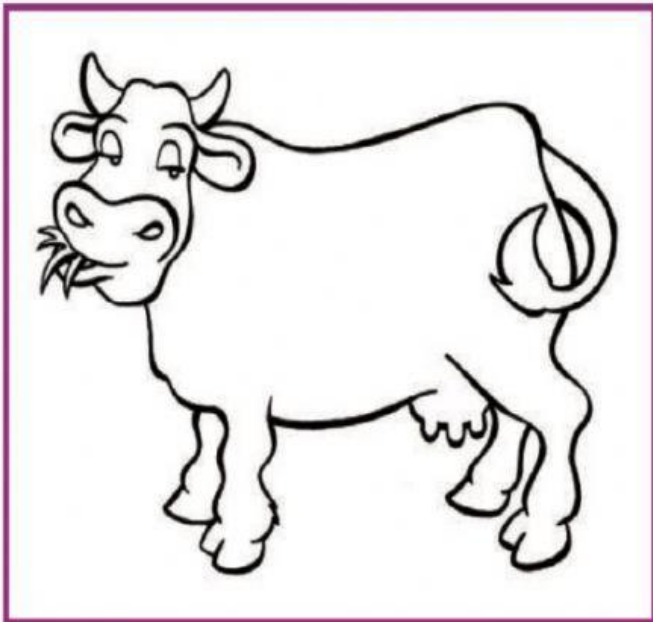

Especie: _____

Tipo de ganado: _____

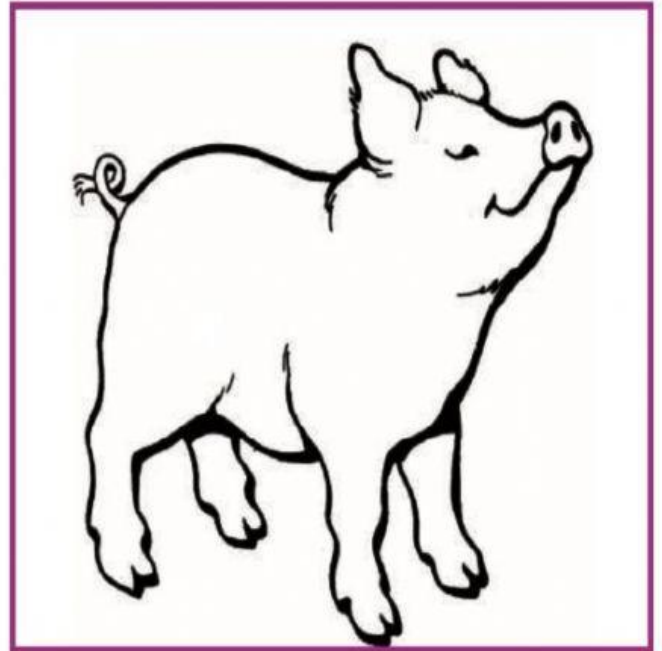

Especie: _____

Tipo de ganado: _____

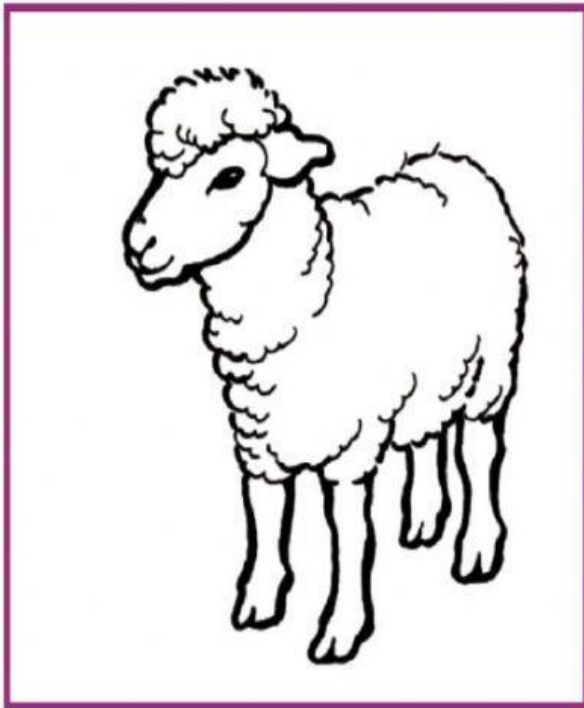

Especie: _____
Tipo de ganado: _____



Especie: _____
Tipo de ganado: _____

Juega al ahorcadito y completa las respuestas, escribe una letra en cada recuadro para encontrar la respuesta.

Actividad del sector primario que se dedica al cuidado y alimentación de cerdos, vacas, pollos, borregos y otros animales para aprovechar su carne, leche, huevos, lana y otros derivados.

G			A			R		
---	--	--	---	--	--	---	--	--

Tipo de ganadería que se realiza en terrenos cuyas grandes dimensiones permiten que los animales encuentren pastos suficientes.

	X				S		V	
--	---	--	--	--	---	--	---	--

Tipo de ganadería que proporciona alimentos procesados y se les cría en establos acondicionados con la tecnología necesaria para aumentar la producción.

	N			N		I		
--	---	--	--	---	--	---	--	--

Tipo de ganadería que practican las familias para satisfacer sus propias necesidades de leche, carne y huevos.

	U			C			S			
--	---	--	--	---	--	--	---	--	--	--