

Lembar Kerja Peserta Didik

LKPD

TEMA : HABITAT HEWAN LAUT

NAMA :

.....

KELAS :

.....



Tujuan Pembelajaran

Mengidentifikasi berbagai jenis habitat hewan laut: Peserta didik mampu menyebutkan dan menjelaskan karakteristik utama dari setidaknya tiga jenis habitat hewan laut yang berbeda (misalnya, terumbu karang, laut dalam, hutan bakau, atau pesisir pantai).

Menjelaskan adaptasi hewan laut terhadap habitatnya: Peserta didik dapat menguraikan bagaimana setidaknya dua hewan laut yang berbeda beradaptasi secara fisik dan perilaku untuk bertahan hidup di habitat spesifik mereka (contoh: sirip hiu untuk berenang cepat, bioluminesensi di laut dalam).



mari menonton vidio

**dibawah ini adalah vidio
pembelajaran tentang hewan dibawah
laut mari kita simak dan cermati vidio
dibawah ini**

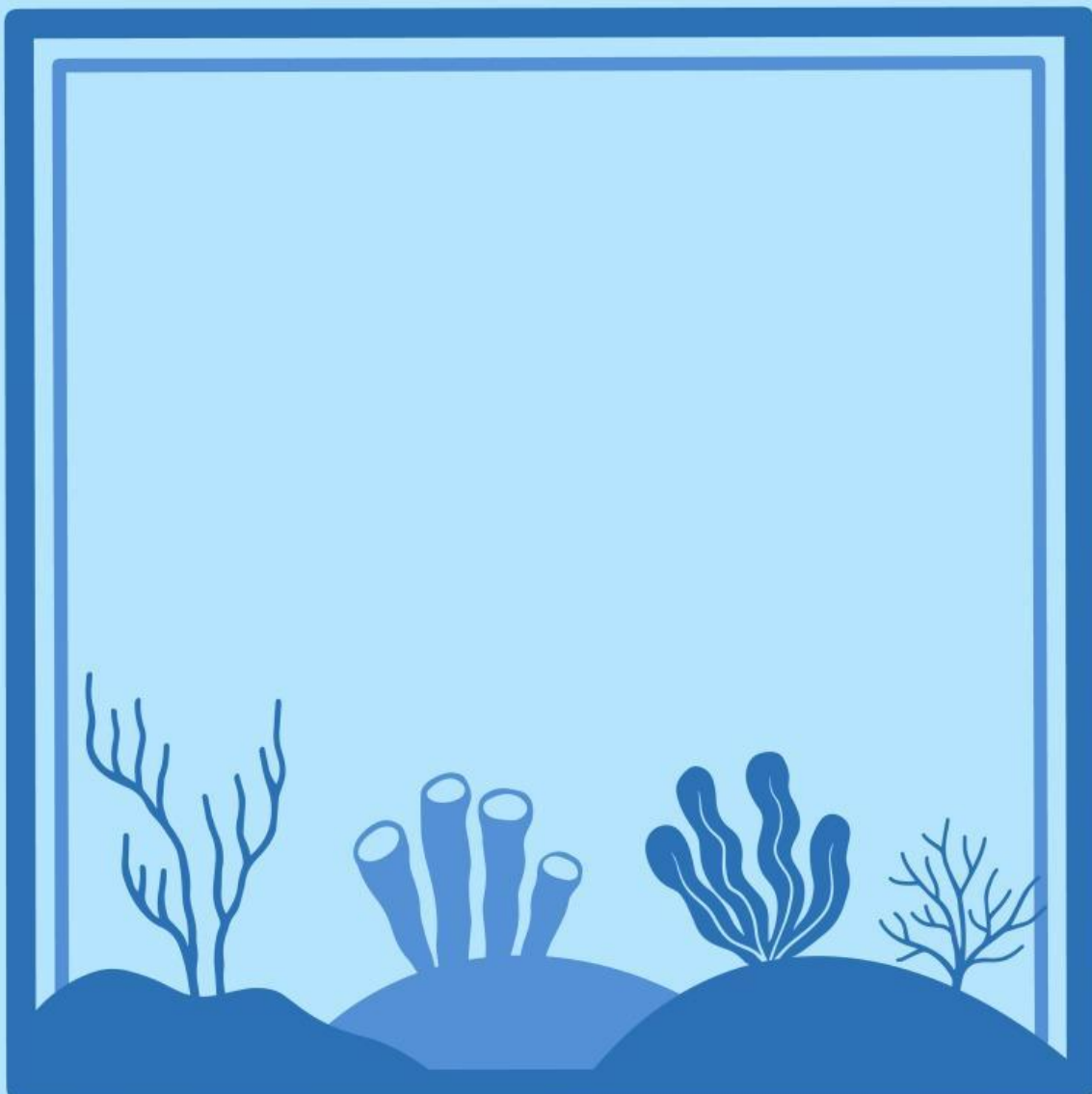

**pililah jawaban yang
benar**



seahorse



dolphin



shark



clown fish

Nama Hewan

Hubungkan garis sesuai nama hewan



babi laut



ubur ubur



ikan



Kepiting



PETUNJUK
TARIK DAN
• BUANG
KEDALAM SOAL

SOAL

pada kedalaman
bereapa air laut
dalam



nama ikan purba
yang masih hidup
di indonesia



ketika kita ingin
kedalam laut kita
menggunakan
kendaraan?

