



# Lembar Kerja Peserta Didik

# L K P D



Penggolongan Hewan  
Berdasarkan Makanannya



Nama :

Kelas :

# KOMPETENSI YANG AKAN DICAPAI DAN PETUNJUK BELAJAR

## TUJUAN PEMBELAJARAN

1. peserta didik dapat mengidentifikasi jenis-jenis hewan berdasarkan jenis makanannya (herbivora, karnivora, dan omnivora) dengan tepat melalui pengamatan gambar atau video.
2. peserta didik mampu mengelompokkan berbagai hewan ke dalam golongan herbivora, karnivora, dan omnivora dengan benar berdasarkan ciri-ciri makanan dan kebiasaan makannya

## Petunjuk Belajar

Mari kita membaca petunjuk belajar terlebih dahulu untuk mempermudah mempelajari materi perubahan wujud benda. E-LKPD interaktif ini berisi video pembelajaran yaitu video materi perubahan wujud benda. E-LKPD interaktif juga dilengkapi soal-soal berbasis permainan edukatif.

1. Pengerjaan E-LKPD harus terhubung dengan internet.
2. Bacalah petunjuk setiap kegiatan E-LKPD.
3. Simaklah video pembelajaran sebelum mengerjakan soal.
4. Soal-soal berbasis permainan edukatif bisa dijawab secara langsung pada E-LKPD ini.
5. Ketika sudah selesai mengerjakan soal bisa langsung klik tombol "finish" di paling bawah dan akan muncul identitas diri peserta didik, bisa langsung diisi.
6. Nilai akan keluar secara langsung (jawaban benar akan muncul simbol berwarna "Hijau" dan jawaban salah akan muncul simbol berwarna "Merah").



# INFORMASI PENDUKUNG

## Ayo membaca

Kalau kamu ke kebun binatang makanan apa yang kamu berikan kepada kera? Kera biasanya makan pisang atau buah-buahan lain. Bagaimana dengan hewan yang lainnya? Apakah makanan hewan itu sama?

Hewan ada yang makan tumbuhan, daging, atau keduanya. Hewan dapat pula dikelompokkan berdasarkan jenis makanannya.

Bagus, kamu telah menyelesaikan misi membaca. Mari kita lanjutkan. menyelesaikan misi selanjutnya ya! Simak video pembelajaran berikut, agar semakin paham!

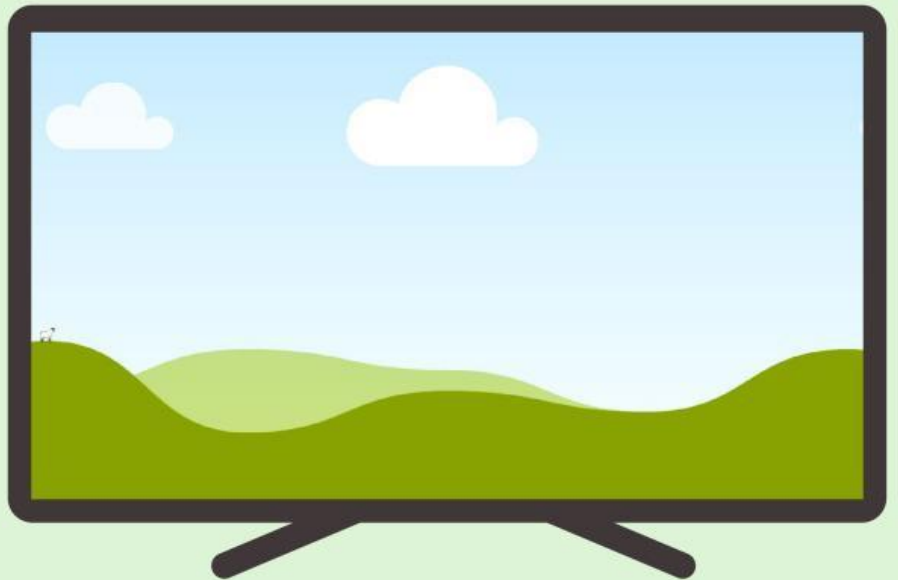

Luar biasa! ksmu berhasil menyelesaikan misi menonton video edukasi materi penggolongan hewan berdasarkan makannannnya. mari selesaikan misi selanjutnya dengan memperhatikan petunjuk yang ada ya.... semangat!!!!



# E-LKPD

## PERCOBAAN DAN PENGAMATAN

### Ayo membaca

#### Kegiatan 1

##### Percobaan

Tujuan : Mengamati hewan herbivora disekitar kita

Cara kerja

Lihat hewan disekitarmu yang memakan rumput atau tumbuh-tumbuhan

##### Petunjuk

1. Perhatikan langkah-langkah percobaan disamping
2. isilah hasil percobaan pada tabel pengamatan
3. isilah beberapa pertanyaan dan kesimpulan di bawah
4. Jika ada yang belum dipahami, tanyakan kepada gurumu

##### Tabel pengamatan

Hei... tarik salah satu jawaban yang benar dan letakan pada simbol “ 😊 “ disamping!

Hidup dihutan dan makan daun	😊
Hidup dipadang rumput, makan rumput, dan daun pohon tinggi	😊
Hidup dihutan tropis dan makan rumput, daun serta buah	😊
Hidup disungai dan rawa, makan rumput serta tumbuhan air	😊

KUDA NIL

GAJAH

JERAPAH

RUSA

Selanjutnya isi kesimpulan hasil percobaanmu dibawah ini dengan memilih jawaban yang benar ya... Semangat! 😊

##### KESIMPULAN HASIL PERCOBAAN

Hewan pemakan tumbuhan seperti  mereka tinggal di  bersama teman-temannya termasuk kedalam hewan



# E-LKPD

## PERCOBAAN DAN PENGAMATAN

### Ayo membaca

#### Kegiatan 2

##### Percobaan

Tujuan : Mengamati hewan  
Karnivora disekitar kita

Cara kerja  
Lihat hewan disekitarmu yang  
memakan hewan lain atau daging.

##### Petunjuk

1. Perhatikan langkah-langkah percobaan disamping
2. isilah hasil percobaan pada tabel pengamatan
3. isilah beberapa pertanyaan dan kesimpulan di bawah
4. Jika ada yang belum dipahami, tanyakan kepada gurumu

##### Tabel pengamatan

Hei... tarik salah satu jawaban yang benar dan letakan pada simbol “ 😊 “ disamping!

memangsa tikus, suka berburu	😊
Aktif dimalam hari, memangsa serangga dan tikus kecil	😊
Memakan serangga kecil sering diam didinding	😊
Pemakan daging bisa dilatih dan setia	😊

ANJING

TOKEK

KUCING

BURUNG HANTU

Selanjutnya isi kesimpulan hasil percobaanmu dibawah ini dengan memilih jawaban yang benar ya... Semangat! 😊

##### KESIMPULAN HASIL PERCOBAAN

Hewan pemakan daging seperti  mereka tinggal  
di  bersama teman-temannya termasuk kedalam  
hewan

# E-LKPD

## PERCOBAAN DAN PENGAMATAN

Ayo membaca

### Kegiatan 3

#### Percobaan

Tujuan : Mengamati hewan  
Omnivora disekitar kita

Cara kerja  
Lihat hewan disekitarmu yang  
memakan tumbuhan dan daging.

#### Petunjuk

1. Perhatikan langkah-langkah percobaan disamping
2. isilah hasil percobaan pada tabel pengamatan
3. isilah beberapa pertanyaan dan kesimpulan di bawah
4. Jika ada yang belum dipahami, tanyakan kepada gurumu

#### Tabel pengamatan

Hei... tarik salah satu jawaban yang benar dan letakan pada simbol “ 😊 “ disamping!

Makan biji-bijian, serangga dan sisa makanan	😊
Makan tumbuhan air, serangga dan cacing	😊
Makan keju, nasi dan serangga kecil	😊
Suka buah, daun, serangga, dan kadang telur burung	😊

TIKUS

AYAM

MONYET

BEBEK

Selanjutnya isi kesimpulan hasil percobaanmu dibawah ini dengan memilih jawaban yang benar ya... Semangat! 😊

#### KESIMPULAN HASIL PERCOBAAN

Hewan pemakan daging dan tumbuhan seperti   
mereka tinggal di  bersama teman-temannya  
termasuk kedalam hewan



# E-LKPD

## EVALUASI

### Ayo rumuskan

Nah, kamu telah melakukan percobaan dan pengamatan mengenai penggolongan hewan berdasarkan makanannya. Misi yang harus kamu selesaikan adalah memilih jawaban yang benar pada kotak yang tersedia. Tetap semangat ya! Kamu pasti bisa 😊

🔍

hewan

yang tinggal di rawa-rawa

termasuk kedalam hewan

🔍

Tikus, ikan, dan bambu

adalah makanan  maka

hewan ini termasuk

🔍

Sapi adalah

hewan

makanannya adalah

### Ayo berlatih

Misi selanjutnya, tarik gambar yang tersedia di kotak bawah dan letakan pada kolom jawaban (tanda tanya) yang tersedia dengan tepat

Contoh hewan herbivora

Contoh hewan karnivora

Contoh hewan omnivora



# E-LKPD

## EVALUASI

### Ayo kerjakan

bagus... kamu telah sampai di misi selanjutnya. Misi kali ini adalah menjodohkan pertanyaan dengan gambar hewan dan penggolongan makanannya yang ada disekitar kita pada kehidupan sehari-hari.  
Semangat ya!!...

tarik garis dari satu titik ke titik pasangannya ya!







## E-LKPD EVALUASI

Hebat sekali kamu telah sampai pada misi terakhir. centang salah satu jawaban yang benar pada lingkaran yang tersedia ya!

1. Omnivora adalah hewan yang hanya memakan tumbuhan

☒ **ya**

☐ **Tidak**

2. Burung elang dan serigala termasuk dalam kelompok karnivora

☒ **ya**

☐ **Tidak**

3. Omnivora tidak bisa hidup tanpa makan daging

☒ **ya**

☐ **Tidak**

4. gajah dan jerapah adalah contoh hewan karnivora

☒ **ya**

☐ **Tidak**

Oke, misi selanjutnya mencari 6 kata yang berkaitan dengan materi dengan cara menekan setiap kotak perhurupnya!

k	s	a	d	d	v	j	i	o	h	k
a	b	h	a	t	v	p	m	c	e	u
r	r	h	y	g	a	k	a	z	r	t
n	v	e	d	g	c	x	k	v	b	m
i	n	w	s	f	a	e	a	a	i	n
v	v	a	a	n	t	q	n	o	v	o
o	m	n	i	v	o	r	a	u	o	b
r	g	i	l	m	v	z	n	k	r	k
a	h	i	t	u	m	b	u	h	a	n

**Luar biasa.... Kamu telah berhasil menyelesaikan semua misi, Yuk langsung klik tombol "FINISH" dibawah ya!!**