

# LKPD

## BAHASA INDONESIA BAGI PENUTUR ASING

untuk Pemelajar BIPA Tingkat A1

Nama :

Negara Asal:



## Petunjuk Belajar

1. Isilah identitasmu pada halaman awal.
2. Bacalah petunjuk pengerjaan pada setiap kegiatan dengan cermat.
3. Klik "*finish*" untuk menyelesaikan latihan soal.
4. Pilih "*check my answer*" jika ingin mengecek skor tanpa mengirim hasil latihan soal kepada pengajar.
5. Pilih "*emails my answer to my teacher*" jika ingin mengirim hasil latihan soal kepada pengajar.
6. Jawaban benar ditunjukkan dengan warna **hijau** dan jawaban salah ditunjukkan dengan warna **merah**.
7. Skor dapat dilihat pada halaman pertama bagian pojok atas sebelah kiri.

## Kompetensi dan Capaian Pembelajaran

<https://bit.ly/KompetensidanCapaianLKPDBIPA>

# A

## Topik 1 Keluarga

### Kegiatan 1

Bacalah teks di bawah ini untuk menjawab soal selanjutnya!



#### Nina dan Keluarganya

Nama saya Nina. Ini adalah keluarga saya. Keluarga saya ada lima orang. Ada ayah, ibu, kakak, dan adik. Ayah saya bekerja di kantor. Ibu saya ibu rumah tangga. Kakak saya belajar di universitas. Adik saya masih sekolah di Sekolah Dasar. Kami suka bermain dan belajar bersama. Keluarga saya sangat menyenangkan.

Pilihlah satu jawaban benar sesuai teks di atas!

1. Berapa orang anggota keluarga Nina?

- a. Tujuh orang      c. Empat orang
- b. Lima orang      d. Dua orang

2. Di mana Ayah Nina bekerja?

- a. rumah      c. pasar
- b. sekolah      d. kantor

3. Siapa yang belajar di universitas?

- a. Ibu      c. Kakak
- b. Adik      d. Ayah

4. Di mana adik sekolah?

- a. Sekolah Menengah
- b. Sekolah Dasar
- c. Universitas
- d. Taman Kanak-Kanak

5. Apa yang keluarga Nina suka lakukan saat waktu luang?

- a. Bermain dan belajar bersama
- b. Bekerja di kantor
- c. Memasak
- d. Mencuci baju

## Kegiatan 2

Klik ikon di bawah ini untuk menyimak audio!



Lengkapilah pohon keluarga ini sesuai informasi dalam audio! Caranya dengan geser nama dalam kotak dan simpan ke bawah gambar.

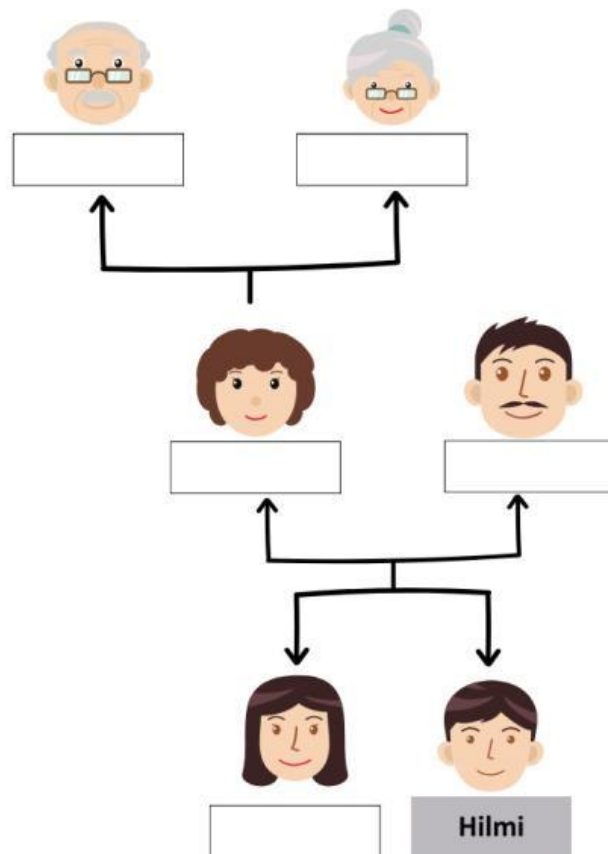

Akbar

Riska

Ranti

Fauzan

Marni



## C

Topik 2  
Hobi

## Kegiatan 1

Bacalah teks di bawah ini untuk menjawab soal selanjutnya!

**Senangnya Memasak**

Vita sangat suka memasak. Ibunya adalah seorang *chef* yang hebat. Vita sering belajar memasak bersama ibunya di rumah. Dia sangat senang ketika bisa membuat makanan yang enak. Vita merasa bahagia saat orang-orang senang makan masakannya. Memasak membuat Vita merasa kreatif karena dia bisa mencoba berbagai resep baru. Vita selalu berusaha agar makanannya enak dan sehat. Vita ingin terus belajar memasak dengan baik agar menjadi seperti ibunya.

Pilihlah pernyataan benar atau salah berdasarkan teks tersebut! Caranya dengan klik kotak di samping kanan.

1. Ibu Vita adalah seorang dokter.	
2. Vita sering belajar memasak dari ibunya di rumah.	
3. Vita merasa sedih ketika orang-orang makan masakannya.	
4. Memasak membuat Vita merasa kreatif karena dia bisa mencoba resep baru.	
5. Vita ingin menjadi seperti ibunya dan terus belajar memasak dengan baik.	

## Kegiatan 2

Klik ikon di bawah ini untuk menyimak audio!



Carilah 5 kosakata pada kotak *puzzle* di bawah ini yang berhubungan dengan audio tersebut! Caranya dengan tekan hurufnya satu per satu. (Bisa secara horizontal atau vertikal)

x	l	r	h	q	f	d	o	z	t
s	z	m	y	l	c	v	n	w	e
t	m	e	m	b	a	c	a	r	l
g	h	j	k	o	l	q	s	b	e
b	g	w	b	l	b	b	b	b	v
c	a	s	f	a	d	q	p	s	i
g	m	z	f	b	u	k	u	t	s
p	b	c	s	d	f	g	h	j	i
t	a	x	h	s	d	t	l	i	u
i	r	v	c	x	z	n	m	r	t

# D

## Topik 3 Transportasi dan Arah

### Kegiatan 1

Bacalah teks di bawah ini untuk menjawab soal selanjutnya!

#### Kereta Api Indonesia (KAI)



**Kereta Api Indonesia (KAI)** memiliki berbagai jenis transportasi kereta api untuk masyarakat. Pertama, **Kereta Api Jarak Jauh** yang memiliki rute kota-kota jauh dan kapasitas banyak penumpang. Kedua, **Kereta Rel Listrik (KRL)** yang menggunakan listrik untuk kegiatan harian masyarakat. Ketiga, **Kereta Bandara** yang memiliki rute dari stasiun kereta ke bandara. Selain itu, **Kereta MRT (Moda Raya Terpadu)** dan **Kereta LRT (Light Rail Transit)** yang melayani transportasi dalam perkotaan. Terbaru, **Kereta Cepat Jakarta-Bandung** untuk perjalanan antar kota yang lebih singkat. Semua jenis kereta ini membantu masyarakat bergerak dengan cepat, nyaman, dan aman.

Pilihlah satu jawaban benar sesuai teks di atas!

1. Apa nama kereta api yang menghubungkan kota-kota besar?

- |                   |                          |
|-------------------|--------------------------|
| a. Kereta MRT     | c. Kereta Api Indonesia  |
| b. Kereta Bandara | d. Kereta Api Jarak Jauh |

2. Kereta *Commuter Line* (KRL) biasanya digunakan untuk kegiatan ... masyarakat.

- |            |             |
|------------|-------------|
| a. tahunan | c. bulanan  |
| b. harian  | d. mingguan |

3. Kereta yang menghubungkan stasiun dengan bandara disebut ...

- |                   |                 |
|-------------------|-----------------|
| a. Kereta LRT     | c. Kereta Cepat |
| b. Kereta Bandara | d. Kereta MRT   |

4. PT KAI juga mengoperasikan kereta yang melayani transportasi dalam perkotaan, yaitu ...

- |                      |                   |
|----------------------|-------------------|
| a. Kereta Jakarta    | c. Kereta Bandung |
| b. Kereta Jarak Jauh | d. MRT dan LRT    |

5. Kereta cepat Jakarta-Bandung memiliki waktu perjalanan yang ...

- |                  |                   |
|------------------|-------------------|
| a. sangat lambat | c. sangat singkat |
| b. sehari-hari   | d. berbulan-bulan |



## Kegiatan 2

Klik ikon di bawah ini untuk menyimak audio!



Lengkapilah keterangan denah yang rumpang berikut ini sesuai informasi dalam audio! Caranya dengan geser keterangan bangunan dan simpan ke bawah gambar.

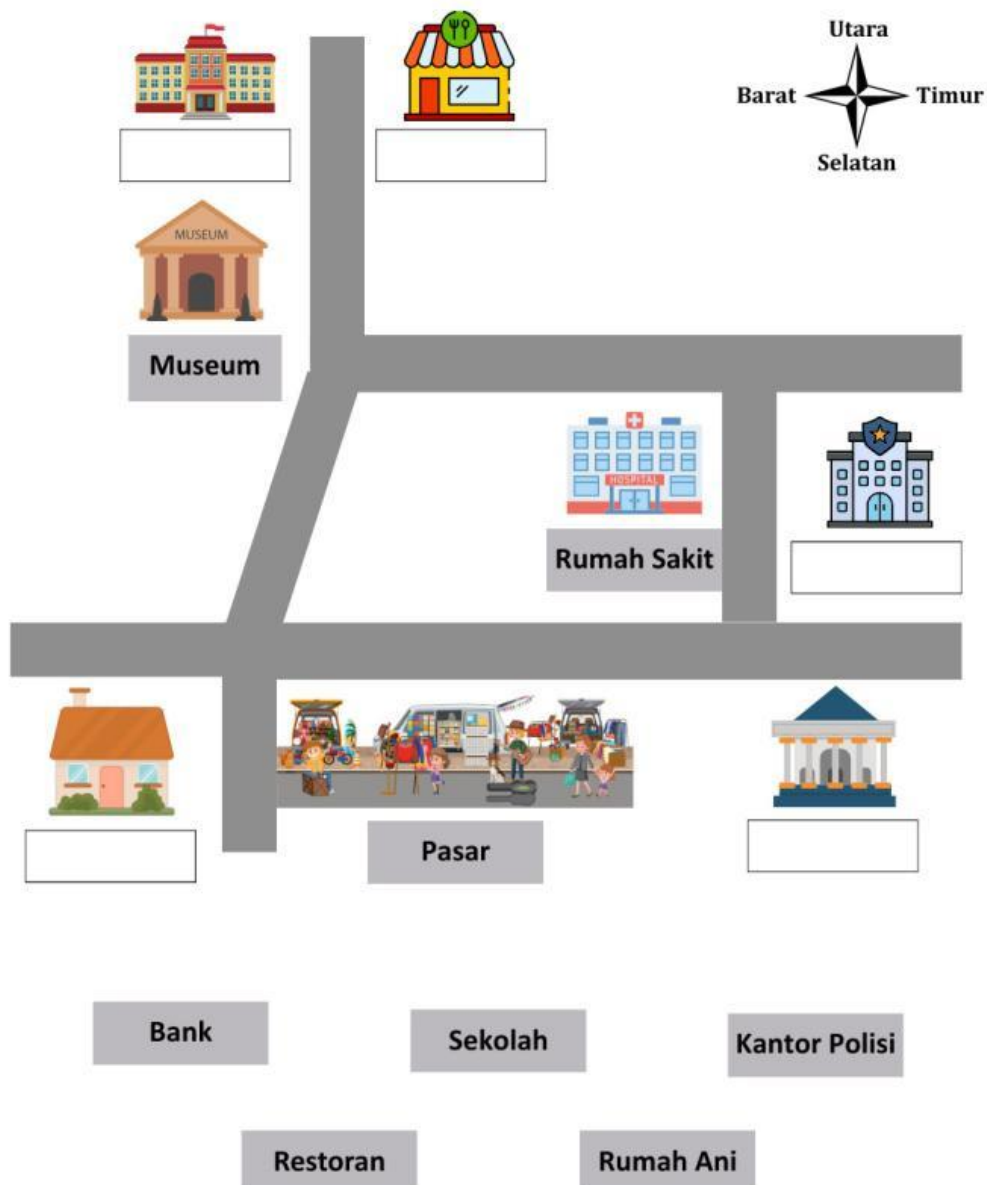

# E

## Topik 4 Jual Beli

### Kegiatan 1

Bacalah teks di bawah ini untuk menjawab soal selanjutnya!

Hari ini, Rifa pergi ke mal untuk berbelanja pakaian saat Idul Fitri. Pertama, Rifa membeli baju berwarna biru dengan harga Rp90.000. Kemudian, dia membeli rok panjang warna hitam seharga Rp103.500. Setelah jalan-jalan di mal, Rifa melihat sepatu dan membelinya dengan harga Rp157.000. Terakhir, Rifa membeli tas kecil seharga Rp61.000. Rifa merasa senang karena sudah belanja untuk perayaan Idul Fitri.

Pasangkanlah barang yang dibeli Rifa pada gambar uang! Caranya dengan buat garis antartitik berwarna hitam.



## Kegiatan 2

Klik ikon di bawah ini untuk menyimak audio!



Jawablah pertanyaan berikut dengan mengisi kolom yang kosong!

1. Di mana dialog tersebut terjadi?
2. Bu Ratna pergi ke pasar untuk belanja \_\_\_\_\_ dan cabai.
3. Harga tomat per kilo yang dibeli Bu Ratna adalah Rp \_\_\_\_\_ per kilo.
4. Awalnya, harga cabai adalah Rp \_\_\_\_\_ per kilo.
5. Pada akhirnya, Bu Ratna membeli \_\_\_\_\_ kilo tomat dan \_\_\_\_\_ kilo cabai.