

# E-LKPD

Elektronik Lembar Kerja Peserta Didik

## PENDIDIKAN PANCASILA

### Fase C

#### BAB II

Norma Dalam Kehidupanku

#### Topik C

Mempraktikan Norma di  
lingkunganku



NAMA:.....

KELAS:.....



Semester Ganjil

Penyusun:  
Rizal Fadli, M.Pd  
Antik Estika Hader, M.Si  
Anisatul Fitri



# Kegiatan Belajar III

## Pertemuan III



Mempraktikan Norma di lingkungan ku



### Petunjuk Penggunaan E-LKPD



Sebelum ananda mengerjakan latihan soal berikut, alangkah baiknya ananda berdoa terlebih dahulu



Selanjutnya, ananda memahami bacaan materi pembelajaran



Jawablah pertanyaan latihan soal berikut sesuai dengan perintah ya ananda



Tanyakan kepada guru jika ananda sedang mengalami kesulitan



Setelah selesai mengerjakan, klik “finish” kemudian ananda masukkan nama lengkap ananda dan judul materi pembelajaran hari ini





## Capaian Pembelajaran



Peserta didik mampu menyajikan hasil identifikasi bentuk-bentuk norma, hak, dan kewajiban dalam kedudukannya sebagai anggota keluarga, warga sekolah, dan warga negara; mempraktikkan dalam kehidupan sehari-hari; melaksanakan praktik musyawarah untuk membuat kesepakatan dan aturan bersama, serta menerapkannya dalam lingkungan keluarga dan sekolah.

## Tujuan Pembelajaran



**Peserta didik dapat mengidentifikasi berbagai norma yang berlaku**



**Peserta didik dapat mengetahui macam-macam norma**



**Peserta didik dapat menyebutkan macam-macam norma yang berlaku**



**Peserta didik dapat menerapkan norma-norma dalam kehidupannya**





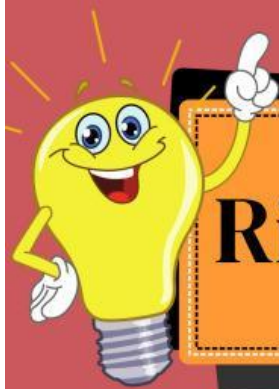

# Ringkasan Materi



## Makna Norma dalam Kehidupanku

Norma adalah kebiasaan atau aturan yang menjadi pedoman berperilaku dalam kehidupan sehari-hari. Norma dapat dijumpai di berbagai tempat, khususnya pada saat di rumah dan sekolah. Dengan adanya norma kehidupan akan lebih teratur.

**Terdapat 4 Norma yang berlaku di Indonesia**

1. Norma Agama
2. Norma Kesusilaan
3. Norma Kesopanan
4. Norma Hukum

Keempat norma tersebut berisi petunjuk, cara dan pedoman bertingkah laku bagi manusia sebagai makhluk individu dan makhluk sosial





# Berikut Penjelasannya



**Terdapat 4 Norma yang berlaku di Indonesia**

## Norma Agama

Norma agama, yaitu peraturan yang diterima sebagai perintah-perintah, larangan-larangan, dan ajaran-ajaran yang berasal dari Tuhan.

Norma agama sifatnya mutlak dan tidak dapat diubah.



## Norma Kesusilaan

Norma kesusilaan, yaitu peraturan yang dianggap sebagai suara hati nurani manusia.

Norma ini berwujud akhlak, sehingga seseorang dapat membedakan apa yang dianggap baik dan apa yang dianggap buruk.







## **Norma Kesopanan**

Norma kesopanan, yaitu peraturan yang berasal dari pergaulan suatu masyarakat.

Sifat norma ini relatif. Maksudnya, norma kesopanan di suatu daerah bisa berbeda dengan norma kesopanan masyarakat di daerah lain.

## **Norma Hukum**

Norma hukum, yaitu peraturan hidup yang dibuat oleh pemerintah atau lembaga negara.

Norma hukum memiliki sifat memaksa. Tujuannya untuk menciptakan ketertiban dalam masyarakat.







# Contoh norma dalam kehidupan



## Norma Agama

- Menunjukkan sikap menghormati perbedaan agama dan kepercayaan.
- Melaksanakan ibadah sesuai dengan agama dan kepercayaan yang dianut.



## Norma Kesusilaan

- Menjenguk teman yang sedang sakit.
- Selalu mengedepankan sikap jujur.



## Norma Kesopanaan

- Mengucapkan kata permisi ketika melewati orang lain.
- Menyapa guru pada saat bertemu.



## Norma Hukum

- Selalu mematuhi peraturan di sekolah
- Menyeberang di jalan raya melalui zebra cross.







# Video Pembelajaran tentang Norma



Simak juga yuk video  
pembelajaran berikut ini







## A. Pilihan Ganda



Pilihlah jawaban yang benar pada soal berikut ini dengan mengklik pada huruf a, b, c dan d pada lembar jawaban ini!

### 1. Apa yang dimaksud dengan norma?

- A. Aturan resmi yang ditetapkan pemerintah
- b. Kebiasaan atau aturan yang menjadi pedoman berperilaku dalam kehidupan sehari-hari
- C. Tata cara berpakaian di sekolah
- d. Peraturan yang dibuat oleh sekolah

### 2. Norma agama berisi petunjuk tentang...

- a. Cara beribadah sesuai dengan agama
- b. Tata krama di masyarakat
- c. Kewajiban pelajar di sekolah
- d. Aturan lalu lintas

### 3. Contoh penerapan norma kesusilaan adalah...

- a. Menghormati orang tua
- b. Menyeberang jalan di zebra cross
- c. Membayar pajak
- d. Mengucapkan terima kasih

### 4. Norma kesopanan mengajarkan kita untuk...

- a. Menjaga kebersihan lingkungan
- b. Menghormati perbedaan agama
- c. Mengucapkan salam ketika bertemu
- d. Mematuhi hukum lalu lintas

### 5. Berlaku jujur merupakan perwujudan dari norma...

- a. Kesopanan
- b. Hukum
- c. Kesusilaan
- d. Agama







## B. Menjodohkan

Pasangkanlah dengan menarik garis dari soal ke keterangan yang sesuai dan tepat ya..

### Soal

1. Norma yang dikeluarkan oleh pemerintah adalah...



2. gambar berikut merupakan contoh dari norma



3. Norma yang bersumber dari Hati nurani manusia adalah?



4. Contoh dari Norma Kesopanan yaitu...



5. Norma adalah.....



### Keterangan



Norma kesusilaan



Kebiasaan atau aturan yang menjadi pedoman berperilaku dalam kehidupan sehari-hari



Norma hukum



Norma Agama

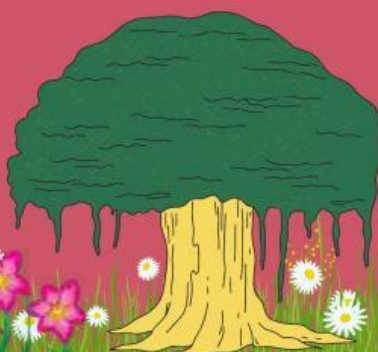



## C. Menemukan Kata

Carilah 5 kata yang berkaitan dengan materi norma dalam kehidupanku

N	s	u	s	x	o	j	s	s	b
s	o	s	i	a	L	u	a	a	e
e	m	r	o	s	e	j	l	p	r
h	b	a	m	c	s	u	a	a	i
u	o	m	f	a	L	r	m	g	b
k	n	e	g	a	h		m	u	a
u	g	o	z	a	L	g	z	r	d
m	o	n	x	m	j	u	a	u	a
k	e	s	u	s	i	l	a	m	h
a	t	u	r	a	n	a	h	u	a

