

ENCANTO MOVIE GUIDE

La familia Madrigal ❤️

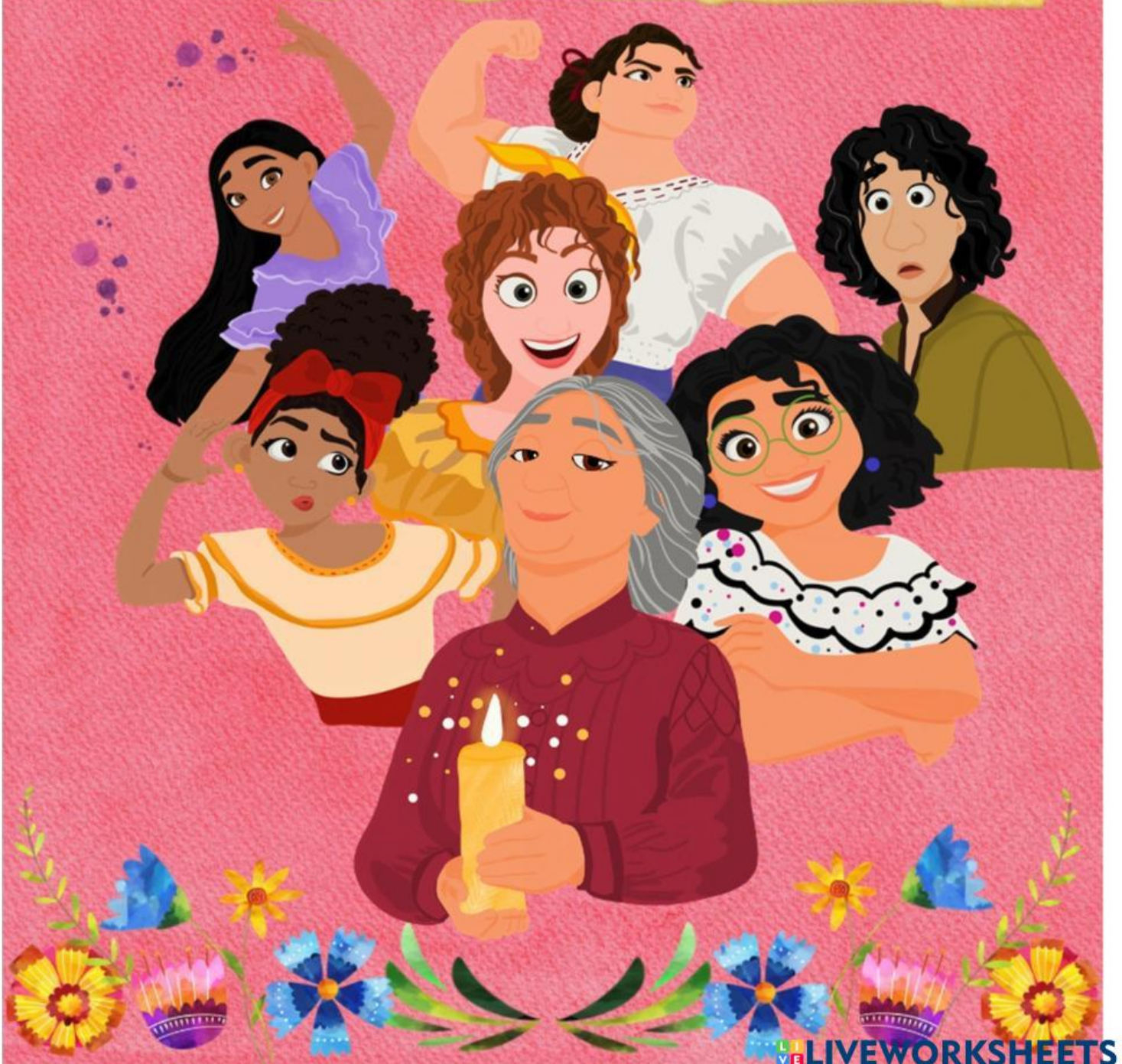

La Familia Madrigal

Instructions: Write the vocabulary word that describes how each member of the Madrigal family is related to Mirabel.

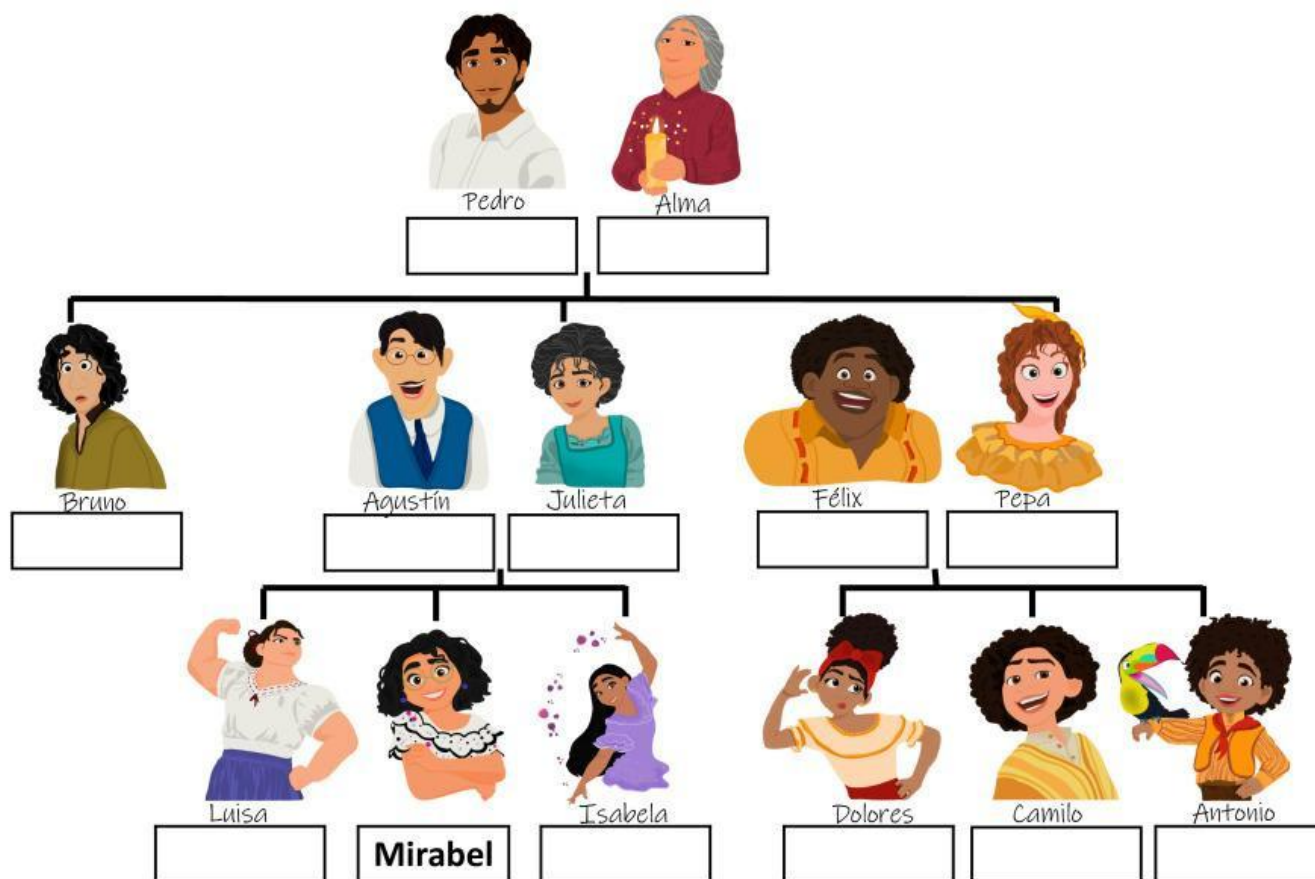

Instructions: Answer the questions below in complete sentences, using the Madrigal family tree.

1. ¿Cuántos hijos tiene Alma Madrigal(abuela)?

2. ¿Quién es la prima de Mirabel?

3. ¿Cuántas tías tiene Mirabel?

4. ¿Cuántas personas hay en la familia Madrigal?

5. ¿Cuántos primos tiene Mirabel?

Nombre: _____

Clase: _____

Fecha: _____

La Familia Madrigal

Instructions: Choose the correct letter that describes how each member of the family is related.

Example: Bruno es el B de Pepa.

1. Mirabel es la _____ de Alma.
2. Luisa es la _____ de Isabela.
3. Bruno es el _____ de Alma.
4. Julieta es la _____ Antonio.
5. Alma es la _____ de Agustín.
6. Antonio es el _____ de Bruno.
7. Pepa es la _____ de Dolores.
8. Félix es el _____ de Alma.
9. Mirabel es la _____ de Bruno.
10. Agustín es el _____ de Isabela.
11. Félix es el _____ de Bruno.
12. Antonio y Camilo son los _____ de Dolores.
13. Alma es la _____ de Camilo.
14. Camilo es el _____ de Luisa.
15. Antonio es el _____ de Alma.
16. Agustín es el _____ de Antonio.
17. Dolores es la _____ de Luisa.

- A. hermana
- B. hermano(s)
- C. mamá
- D. papá
- E. abuela
- F. cuñado
- G. suegra
- H. tía
- I. tío
- J. primo
- K. prima
- L. nieta
- M. nieto
- N. sobrino
- O. sobrina
- P. hijo
- Q. yerno

Nombre: _____

Clase: _____

Fecha: _____

La Familia Madrigal

Ser & Tener

Instructions: Fill in the blank with the correct form of “ser” or “tener” to complete each sentence.

La familia Madrigal _____(ser) de Colombia. La familia Madrigal _____ (ser) mágica. Alma _____ (ser) la abuela de la familia. Alma Madrigal _____ (tener) tres hijos. Los hijos _____(ser) Bruno, Pepe y Julieta. Bruno _____ (ser) soltero y él _____(tener)pelo rizado. Pepa es la hermana de Bruno y ella _____(ser) pelirroja. Julieta es la otra hija de Alma y _____(tener) pelo gris. Julieta y su esposo, _____(tener) tres hijas. Las hijas _____ (ser) Isabela, Luisa y Mirabel. Isabela _____(ser) la mayor niña. Entonces, Luisa es la segunda niña y ella _____(ser) muy fuerte. Mirabel es la menor niña. Los primos de Mirabel _____ (ser) Dolores, Camilo y Antonio.

Nombre: _____

Clase: _____

Fecha: _____

La Familia Madrigal

Los Adjetivos

Instructions: Choose the correct adjective to complete each sentence based on the members of the Madrigal family. Two words are used twice.

bella	grande	musculosa
rizado(2)	menor(2)	mayor
pelirroja	especiales	gris
vieja	nervioso	

La familia Madrigal es de Colombia. La familia Madrigal es _____. Todos los miembros de la familia son _____. Alma es _____ y es la abuela de la familia. Alma Madrigal tiene tres hijos Bruno, Pepe y Julieta. Bruno es _____ y él tiene pelo _____. Pepa es la hermana de Bruno y ella es _____. Julieta es el tercer hijo de Alma y ella tiene pelo _____. Julieta y su esposo, Agustín, tiene tres niñas. Isabela es la _____ hija y ella es muy _____. Entonces, Luisa es la segunda hija y ella es muy _____. Mirabel es la _____ niña. Los tíos de Mirabel son Félix y Pepa. Félix y Pepa tiene una hija y dos hijos. La hija se llama Dolores y ella tiene pelo _____. Los dos hijos son Camilo y Antonio y ellos son _____ que Dolores.