Tekdig

MODUL AJAR BAHASA ARAB

Kelas 5 Sekolah Dasar

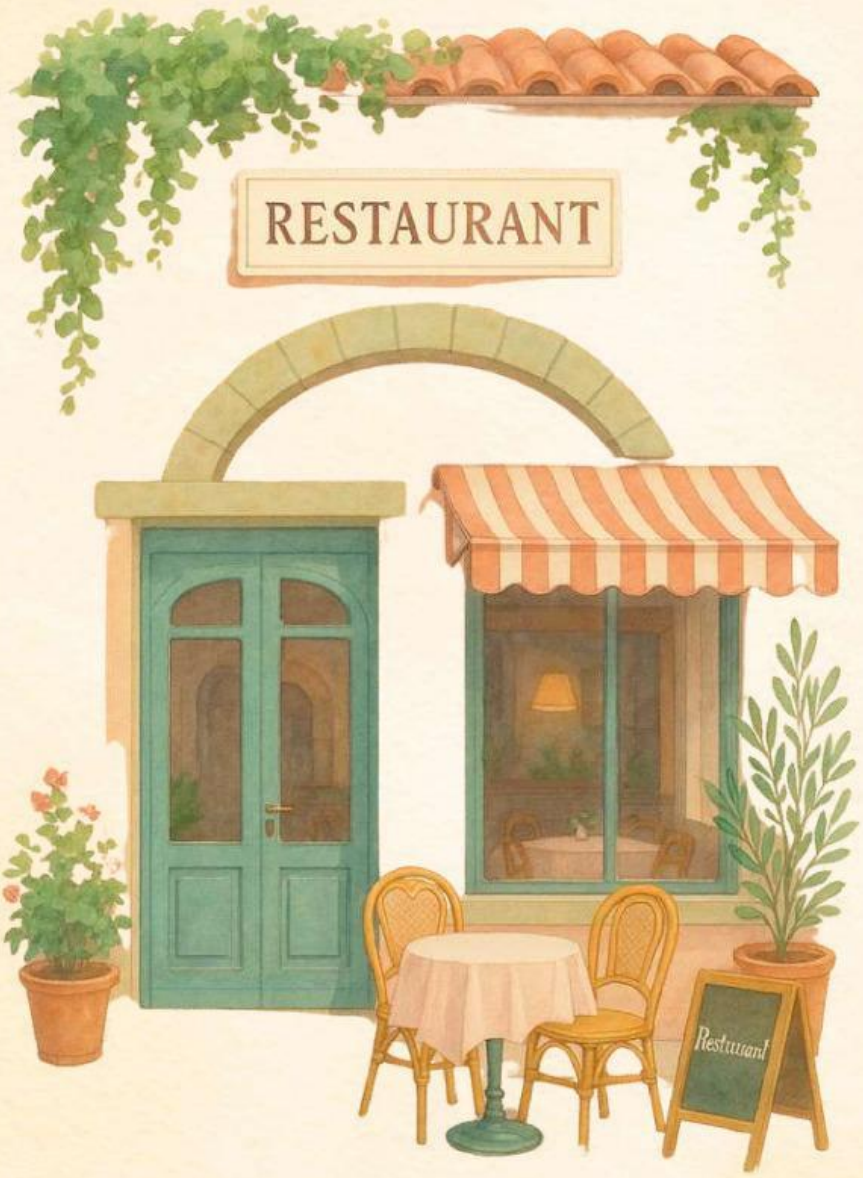

Disusun Oleh :
Allysa, Farhan, Shalma

LIVEWORKSHEETS

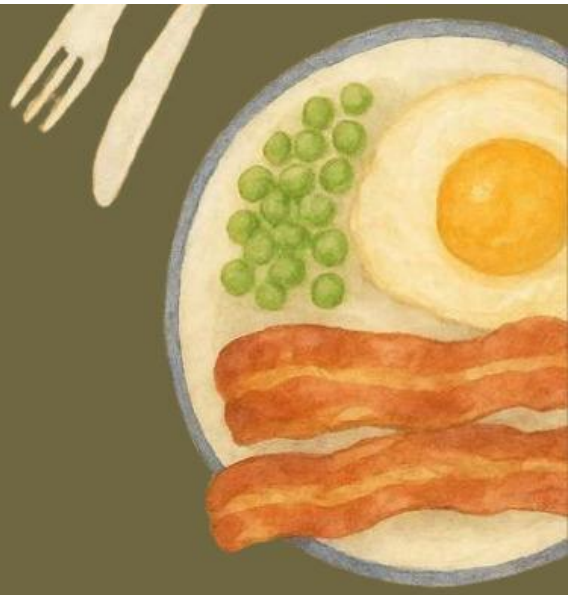

Disusun Oleh :

Allysa Sukma Santika - 2311516
Muhamad Farhan Fauzan - 2307120
Shalma Herwinadira - 2304297

LIVEWORKSHEETS

باب
الأوّل
Bab Pertama

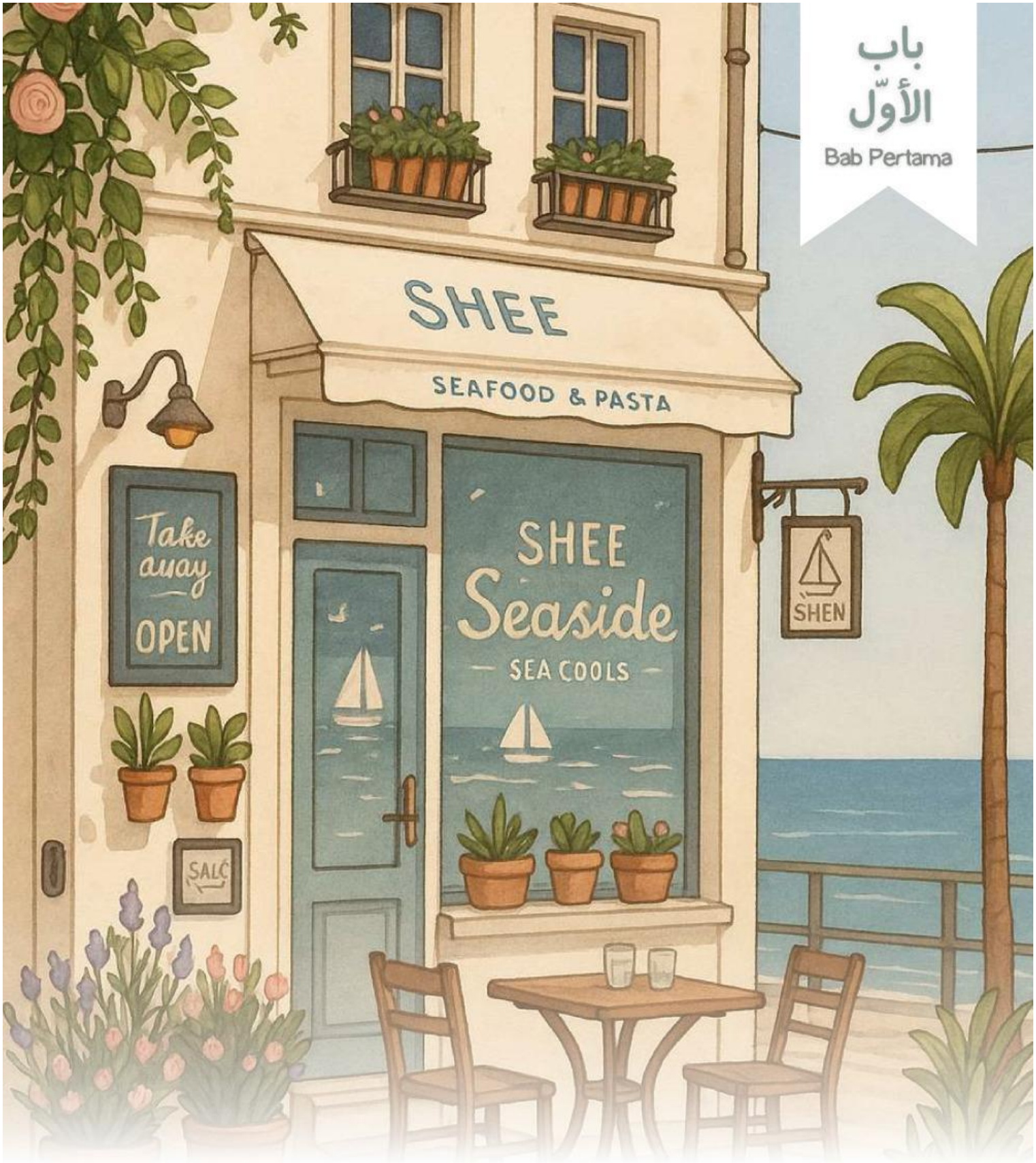

في الْمَطْعَم

Di Restoran

LIVEWORKSHEETS

Standar Kompetensi :

Menggunakan kosakata dan ungkapan sederhana dalam Bahasa Arab untuk berkomunikasi dalam konteks kehidupan sehari-hari, khususnya dalam situasi di restoran.

Tujuan Pembelajaran:

Setelah mengikuti pembelajaran, peserta didik diharapkan mampu:

1. Mengenal dan memahami kosakata (mufrodat) yang berkaitan dengan aktivitas di restoran.
2. Menggunakan ungkapan sederhana untuk memesan makanan dan minuman dalam Bahasa Arab.
3. Menyebutkan harga makanan atau minuman dengan menggunakan angka dalam Bahasa Arab.
4. Mempraktikkan percakapan sederhana antara pelanggan dan pelayan dalam konteks restoran menggunakan Bahasa Arab.

Indikator Pencapaian Kompetensi:

Siswa mampu menyebutkan kosakata restoran, menggunakan ungkapan memesan dan menanyakan harga, memahami angka Arab untuk harga, serta melakukan dialog sederhana antara pelanggan dan pelayan.teks.

LIVEWORKSHEETS

Mufrodat

أَرُزٌّ
Nasi

خُبْزٌ
Roti

لَحْمٌ
Daging

دَجَاجٌ
Ayam

سَمَكٌ
Ikan

حَسَاءٌ
Nasi

بَيْضٌ
Telur

جُبْنٌ
Keju

سَلَطَةٌ
Salad

مَاءٌ
Air

عَصِيرٌ
Jus

قَهْوَةٌ
Kopi

LIVEWORKSHEETS

Mufrodat

شَايٌ
Teh

لَبَنٌ
Susu

مَعْكَرُونَةٌ
Mie

شُوكُولَاتَةٌ
Cokelat

كَعْكَةٌ
Kue

حَلْوَى
Permen

فَوَاكِهُ
Buah-Buahan

خُضَرَاءُ
Sayuran

قَائِمَةُ الطَّعَامِ
Daftar Menu

نَادِلَةٌ
Pelayan (pr)

LIVEWORKSHEETS

Istima'

Setelah membaca Mufradat sebelumnya, mari kita simak sama-sama video dibawah

Audio 1!

Audio 1 - Mufrodat

atau scan disini!

LIVEWORKSHEETS

Takallum

Latihan 1

Carilah pasangan, lalu peragakan dialog berikut ini di depan kelas dengan intonasi yang tepat dan ekspresi yang sesuai. Bacalah dengan jelas dan bergantian sesuai peran masing-masing!

الأَخُ: يَا أُخْتِيْ، هَلْ هٰذَا المَكَانُ مُنَاسِبٌ لَكِ؟

الأُخْتُ: نَعَمْ، يَبْدُو جَمِيلًا وَمُرِيحًا.

النَّادلة: مَرْحَبًا بِكُمَا، مَاذَا تُرِيدَانِ أَنْ تَطْلُبَا؟

الأَخُ: مِنْ فَضْلِكَ، أُرِيدُ أَنْ أَشْتَرِيَ مَكَرُونَةً بِالخُضَارِ.

الأُخْتُ: وَأَنَا أُرِيدُ عَصِيرَ البُرْتُقَالِ، مِنْ فَضْلِكَ.

النَّادلة: حَاضِرٌ، هَلْ تُرِيدَانِ مَعْرِفَةَ السِّعْرِ؟

الأَخُ: نَعَمْ، كَمْ سِعْرُ المَكَرُونَةِ؟

النَّادلة: سِعْرُ المَكَرُونَةِ خَمْسَةَ عَشَرَ رِيَالًا، وَسِعْرُ العَصِيرِ عَشَرَةُ رِيَالَاتٍ.

الأُخْتُ: حَسَنًا، شُكْرًا جَزِيلًا.

الأَخُ: شُكْرًا، مِنْ فَضْلِكَ، أَسْرِعْ قَلِيلًا لِأَنَّنَا جَائِعُونَ!

النَّادِلة: إِنْ شَاءَ اللهُ، سَيَكُونُ الطَّعَامُ جَاهِزًا بَعْدَ دَقَائِقَ.

LIVEWORKSHEETS

Istima'

Setelah membaca Muhadatsah sebelumnya, mari kita simak sama-sama video dibawah

Audio 2!

Audio 2 - Muhadatsah

atau scan disini!

LIVEWORKSHEETS

Qiraah

Bacalah teks dibawah ini lalu terjemahkan bersama gurumu!

ذَهَبَ زَيْنٌ وَأُخْتُهُ مَرْيَمُ إِلَى مَطْعَمٍ مَشْهُورٍ لِأَنَّ طَعَامَهُ لَذِيذٌ. عِنْدَمَا وَصَلُوا، رَحَّبَتْ بِهِمْ نَادِلَةٌ لَطِيفَةٌ وَأَجْلَسَتْهُم عَلَى طَاوِلَةٍ قُرْبَ النَّافِذَةِ.

كَانَ الْمَطْعَمُ نَظِيفًا وَمُرَتَّبًا، وَتَفُوحُ فِيهِ رَائِحَةُ الطَّعَامِ الشَّهِيِّ. كَانَتْ قَائِمَةُ الطَّعَامِ طَوِيلَةً وَفِيهَا أَطْبَاقٌ عَرَبِيَّةٌ وَغَرْبِيَّةٌ. الشُّعُورُ فِي الْمَطْعَمِ كَانَ مُرِيحًا وَجَعَلَ زَيْنًا وَمَرْيَمَ سُعَدَاءَ جِدًّا

Latihan 2

Setelah membaca teks diatas dengan saksama, jawablah pertanyaan berikut dengan memberi tanda apakah pernyataan tersebut **benar** atau **salah**!

١. ذَهَبَ زَيْنٌ وَمَرْيَمُ إِلَى مَطْعَمٍ مَشْهُورٍ.

٢. كَانَ الْمَطْعَمُ وَسِخًا وَصَاخِبًا.

٣. فِي الْمَطْعَمِ رَائِحَةُ الطَّعَامِ كَانَتْ كَرِيهَةً.

LIVEWORKSHEETS

Istima'

Setelah membaca Qiraah sebelumnya, mari kita simak sama-sama video dibawah

Audio 3!

atau tekan play disini!

LIVEWORKSHEETS

Kaidah

Fi'il

Fi'il adalah **kata kerja** dalam bahasa Arab.
Fi'il **menunjukkan perbuatan atau kejadian yang dilakukan oleh seseorang**.

Jenis-Jenis Fi'il :

- Fi'il **Madhi** : Kata kerja **lampau** (sudah dilakukan)
- Fi'il **Mudhari'** : Kata kerja **sekarang** atau **akan datang**
- Fi'il **Amr** : Kata kerja **perintah**

Contoh Isim :

telah menulis = (kataba) كَتَبَ

telah pergi = (dzahaba) ذَهَبَ

telah makan = (akala) أَكَلَ

LIVEWORKSHEETS

Tadrib

Latihan 3

Berikan garis untuk menghubungkan gambar dengan bahasa Arab dari benda tersebut dengan tepat!

- كَعْكَةٌ
- حَلْوَى
- دَجَاجٌ
- شَايٌ
- مَعْكَرُونَةٌ

LIVEWORKSHEETS

Tadrib

Latihan 4

Terjemahkan kata-kata dibawah ini ke bahasa Indonesia!

لَبَنٌ

كَعْكَةٌ

مَعْكَرُونَةٌ

شُوكُولَاتَةٌ

LIVEWORKSHEETS

Games

Selesaikan game dibawah dengan benar!

LIVEWORKSHEETS