

LKPD

Lembar Kerja Peserta Didik

Puisi Diafan dan Prismatis

Nama Kelompok :

1. _____
2. _____
3. _____
4. _____
5. _____





Petunjuk Pengerjaan

1. Isilah identitas anggota kelompok terlebih dahulu.
2. Pindai kode batang di bawah ini untuk membaca dan menganalisis teks biografi.
3. Bacalah teks biografi yang telah disajikan.
4. Diskusikan bersama anggota kelompok untuk menjawab pertanyaan-pertanyaan berikut secara lengkap dan jelas.



1.

Identifikasilah bagian orientasi dalam teks biografi tersebut. Apa informasi yang disampaikan dalam bagian orientasi?



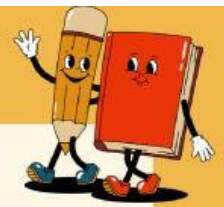

2. Temukan bagian peristiwa penting dalam teks. Apa saja peristiwa yang menunjukkan perjuangan atau pencapaian tokoh?

3. Bagaimana bagian reorientasi ditampilkan dalam teks? Apakah terdapat simpulan atau komentar terhadap tokoh