SOAL ASAT IPS KELAS 8

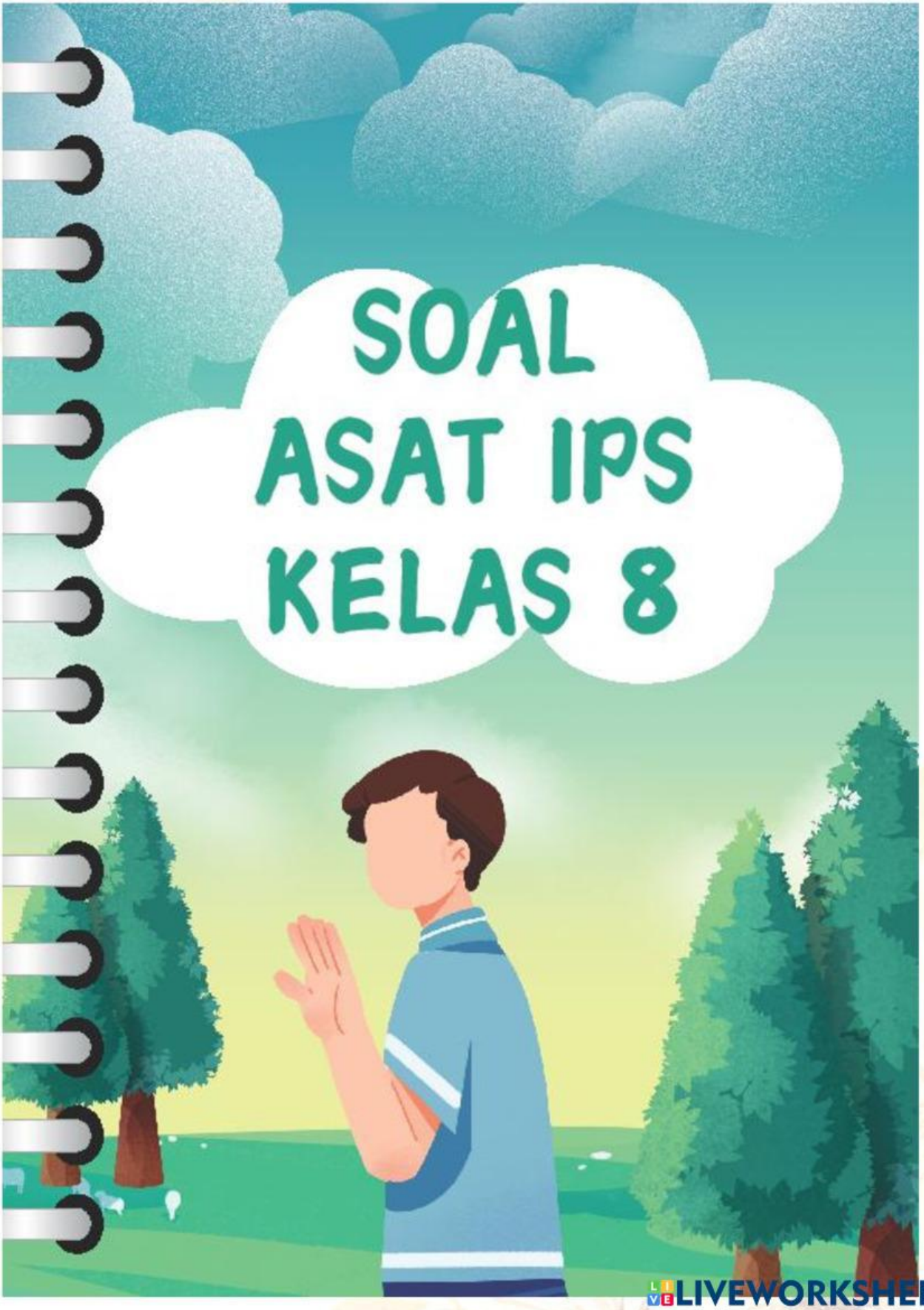

LIVEWORKSHEETS

KELAS :

NO PESERTA :

I. SOAL PILIHAN GANDA

1. Perhatikan beberapa hal berikut ini!

   (1) Keinginan untuk membatalkan persetujuan Finek hasil KMB

   (2) Hubungan Finek didasrkan atas perjanjian internasional dan saling percaya

   (3) Kemauan akan hubungan Finek Indonesia-Belanda atas dasar bilateral

   (4) Keinginan hubungan Fine katas undang-undang nasional dan tidak ada ikatan oleh perjanjian lain

   Isi dari ajuan pemerintah Indonesia kepada Belanda tentang Finek yang tepat ditunjukkan pada nomor ….

2. Tujuan awal pemerintahan Orde Baru secara politik tidak terlepas dengan pelaksanaan pemerintahan masa Orde Lama. Adapun salah satu tujuannya adalah …

3. Berikut ini adalah dampak dari pemerintahan Orde Baru.

   (1) Mengutamakan pembangunan ekonomi

   (2) Perbaikan kesejahteraan rakyat

   (3) Penurunan angka kematian

   (4) Pengimpor beras terbesar

   (5) Swasembada pangan

   Dampak positif dari kebijakan ekonomi pemerintah Orde Baru adalah … .

LIVEWORKSHEETS

4. Perhatikan keterangan-keterangan berikut!

(1) Adanya keadilan di bidang politik, ekonomi, dan hukum

(2) Pemerintah Orde Baru tidak konsisten dan konsekuen terhadap tekad awal

(3) Munculnya suatu keinginan untuk tetap mempertahankan kekuasaannya

(4) Terjadinya penyimpangan dan penyelewengan terhadap nilainilai Pancasila dan UUD 1945 yang direkayasa untuk melindungi kepentingan penguasa

(5) Timbulnya krisis politik, hukum, ekonomi, dan kepercayaan

Penyebab munculnya reformasi di Indonesia ditunjukkan pada nomor…

5. Perhatikan beberapa hal berikut ini!

(1) Memberikan pinjaman lunak kepada pengusaha lokal

(2) Mengambil alih 7 bank dan menutup 36 bank yang bermasalah

(3) Meminta utang luar negeri kepada IMF dan Bank Dunia

(4) Menjadikan bank Indonesia sebagai bank yang independen

(5) Memberikan bantuan berupa jaminan sosial bagi masyarakat

Tindakan yang dilakukan oleh Presiden B. J. Habibie dalam menangani krisis ekonomi pada awal reformasi adalah ….

6. Berikut ini adalah perbedaan perdagangan dalam negeri dengan perdagangan luar negeri:

(1) Jangkauan wilayahnya sempit

(2) Sistem distribusinya tidak langsung

(3) Persaingan ketat

(4) Cara pembayaran menggunakan satu macam mata uang

LIVEWORKSHEETS

Yang merupakan ciri dari perdagangan luar negeri adalah ...

7. Faktor–faktor berikut ini yang **bukan** merupakan faktor pendorong terjadinya perdagangan luar negeri adalah …

8. Perhatikan beberapa hal berikut ini!

(1) Adanya politik anti-dumping yang diberlakukan di suatu Negara

(2) Pembayaran tidak menggunakan logam mulia

(3) Pemebrlakuan tariff bea impor yang tinggi

(4) Tidak adanya sumber daya alam yang mendukung

(5) Proses pembayaran yang terlalu rumit

Faktor penghambat terjadinya suatu perdagangan internasional yang tepat ditunjukkan pada nomor ….

9. Perhatikan beberapa hal berikut ini!

(1) Meningkatkan pendapatan Negara

(2) Dapat menciptakan lapangan kerja baru

(3) Menjaga kestabilan harga dalam negeri

(4) Mempercepat dalam pemerataan pembangunan nasional

(5) Memberikan kesempatan bagi konsumen untuk memilah produk

Manfaat akan adanya kerja sama ekonomi yang tepat dapat ditunjukkan pada nomor ….

LIVEWORKSHEETS

10. Perhatikan beberapa hal berikut!

(1) adanya pemerataan pembangunan nasional di berbagai pelosok

(2) membatasi ruang bergerak masyarakat desa yang akan ke kota

(3) pelaksanaan program Keluarga Berencana

(4) membuat aturan mengenai pernikahan dini

(5) meningkatkan kualitas sumber daya manusia melalui pendidikan

Cara yang bisa dilakukan untuk mengatasi permasalahan yang muncul akibat dinamika penduduk ditunjukkan pada nomor ….

LIVEWORKSHEETS

II. SOAL MENJODOHKAN

Jodohkanlah pernyataan lajur kanan dengan lajur kiri secara tepat!

Menurunkan nilai mata uang	11			(a)	Masa reformasi
Pemotongan uang kertas *de Javasche Bank*	12			(b)	Devaluasi
Melakukan diplomasi beras	13			(c)	Pasca kemerdekaan
Menasionalisasikan asset Belanda	14			(d)	Masa orde baru
Melakukan pembangunan lima tahun	15			(e)	Masa parlementer
Menyehatkan berbagai bank swasta	16			(f)	Gunting Sjafruddin

Perhatikan infografis berikut untuk menjawab soal nomor 17-20!

LIVEWORKSHEETS

Jodohkanlah pernyataan lajur kanan dengan lajur kiri secara tepat!

Kerja sama perdagangan bebas antarnegara-negara ASEAN	17			(a)	OPEC
Kerja sama Negara-negara sebagai produsen minyak bumi	18			(b)	WTO
Kerja sama ekonomi di bawah PBB yang mengatur perdagangan	19			(c)	APEC
Kerja sama ekonomi yang dilakukan oleh Negara Asia Pasifik	20			(d)	AFTA

LIVEWORKSHEETS

III. SOAL BENAR-SALAH

Perhatikan infografis berikut untuk menjawab soal 21-24!

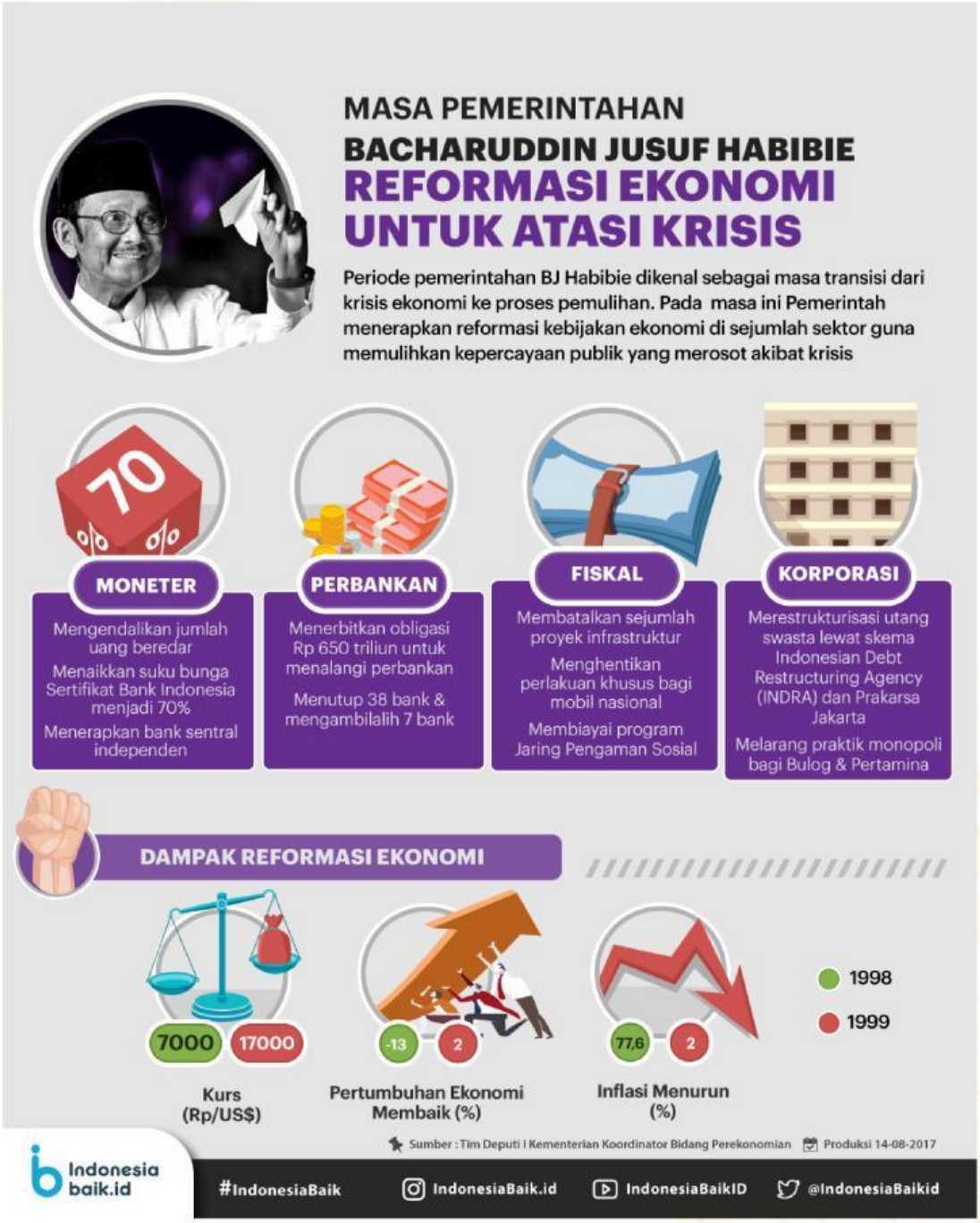

LIVEWORKSHEETS

Berilah tanda (√) centang pada pernyataan Benar atau Salah di bawah ini!

Dampak reformasi ekonomi yang dilakukan oleh Presiden B.J. Habibie

No	Pernyataan	Benar	Salah
21	Banyak investor asing yang mau menanamkan modalnya di Indonesia sebanyak 50%		
22	Kurs mata uang Indonesia kembali menguat yang sebelumnya Rp 7.000,00 per dolar menjadi Rp 17.000,00 per dolar		
23	Pertumbuhan ekonomi bangsa Indonesia membaik yang sebelumnya tahun 1999 pertumbuhan -13% menjadi +2%		
24	Angka inflasi mengalami penurunan yang tinggi dimana pada tahun 1998 sebesar 77,6% tinggal 2%		

Dampak dari laju pertumbuhan penduduk

No	Pernyataan	Benar	Salah
25	Pertumbuhan penduduk yang tidak terkendali akan membuat orang sulit mencari pekerjaan sehingga muncul pengangguran		
26	banyaknya orang yang tinggal di suatu wilayah akan menyebabkan polusi udara dan air akan meningkat sehingga wilayah tersebut tidak sehat		

Cara mengatasi berbagai masalah dalam dinamika penduduk

No	Pernyataan	Benar	Salah
27	pemerataan pembangunan nasional nasional seperti pemberian dana desa akan mengurangi urabanisasi ke kota sehingga permasalahan di kota tidak bertambah		
28	adanya penyuluhan mengenai Keluarga Berencana dimana dua orang anak saja cukup akan memberikan pengetahuan akan keluarga kecil yang sejahtera		
29	pemerataan pendidikan yang berkualitas di berbagai pelosok akan memberikan pengetahuan akan pernikahan dan mampu membuka lapangan kerja di daerahnya masing-masing		
30	pertumbuhan penduduk yang tidak terlalu tinggi di suatu wilayah akan mengurangi berbagai permasalahan sosial sehingga perlu adanya kebijakan yang tepat dari pemerintah		

"SEMOGA SUKSES"

LIVEWORKSHEETS