

# LKPD

## BAHASA INDONESIA BAGI PENUTUR ASING

untuk Pemelajar BIPA Tingkat 1

Nama :

Negara Asal:



## Petunjuk Belajar

1. Isilah identitasmu pada halaman awal.
2. Bacalah petunjuk pengerjaan pada setiap kegiatan dengan cermat.
3. Klik "*finish*" untuk menyelesaikan latihan soal.
4. Pilih "*check my answer*" jika ingin mengecek skor tanpa mengirim hasil latihan soal kepada pengajar.
5. Pilih "*emails my answer to my teacher*" jika ingin mengirim hasil latihan soal kepada pengajar.
6. Jawaban benar ditunjukkan dengan warna **hijau** dan jawaban salah ditunjukkan dengan warna **merah**.
7. Skor dapat dilihat pada halaman pertama bagian pojok atas sebelah kiri.

## Kometensi dan Capaian Pembelajaran

<https://bit.ly/KompetensidanCapaianPembelajaran>  
LKPDBIPA

# A

## Topik 1 Keluarga

### Kegiatan 1

Bacalah teks di bawah ini untuk menjawab soal selanjutnya!



#### Nina dan Keluarganya

Nama saya Nina. Ini adalah keluarga saya. Keluarga saya ada lima orang. Ada ayah, ibu, kakak, dan adik. Ayah saya bekerja di kantor. Ibu saya ibu rumah tangga. Kakak saya belajar di universitas. Adik saya masih sekolah di Sekolah Dasar. Kami suka bermain dan belajar bersama. Keluarga saya sangat menyenangkan.

Pilihlah satu jawaban benar sesuai teks di atas!

1. Berapa orang anggota keluarga Nina?

- a. Tujuh orang      c. Empat orang
- b. Lima orang      d. Dua orang

2. Di mana Ayah Nina bekerja?

- a. rumah      c. pasar
- b. sekolah      d. kantor

3. Siapa yang belajar di universitas?

- a. Ibu      c. Kakak
- b. Adik      d. Ayah

4. Di mana adik sekolah?

- a. Sekolah Menengah
- b. Sekolah Dasar
- c. Universitas
- d. Taman Kanak-Kanak

5. Apa yang keluarga Nina suka lakukan saat waktu luang?

- a. Bermain dan menonton televisi
- b. Bekerja di kantor
- c. Memasak
- d. Mencuci baju

### Kegiatan 2

Klik ikon di bawah ini untuk menyimak audio!





Lengkapilah pohon keluarga ini sesuai informasi dalam audio! Caranya dengan geser nama dalam kotak dan simpan ke bawah gambar.

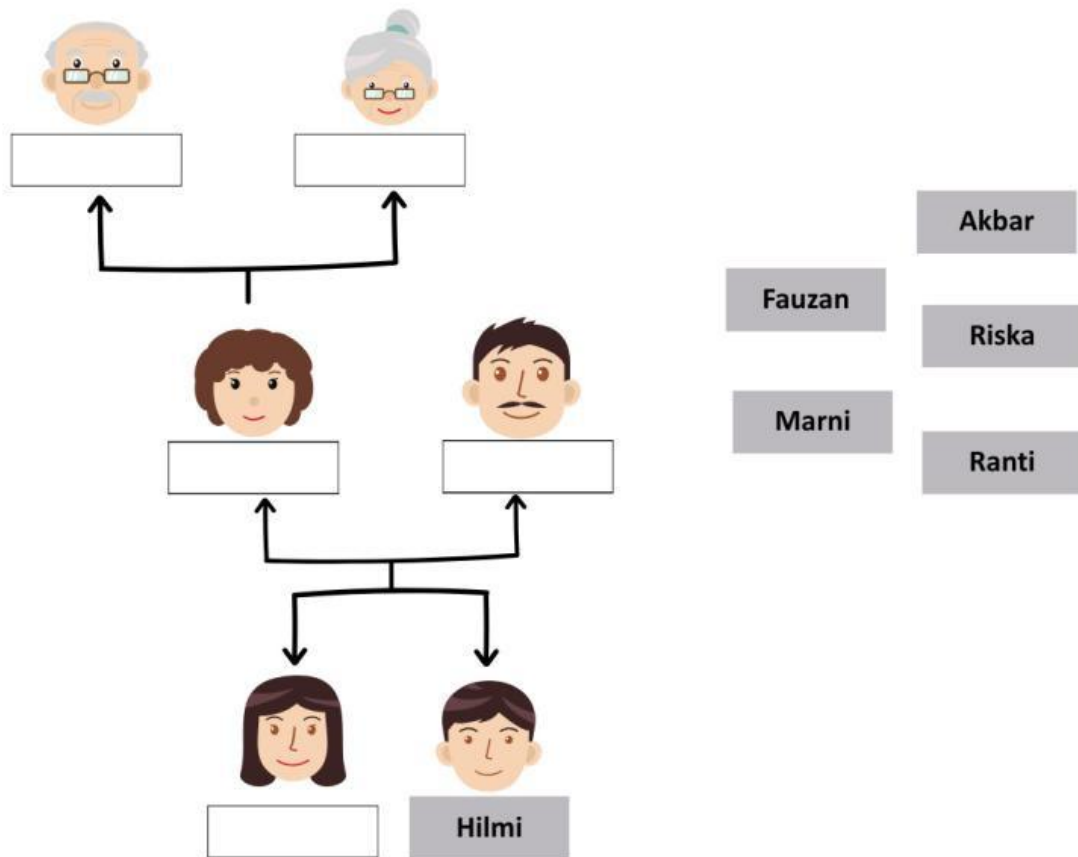

C

## Topik 2 Hobi

### Kegiatan 1

Bacalah teks di bawah ini untuk menjawab soal selanjutnya!

#### Senangnya Memasak



Vita sangat suka memasak. Ibunya adalah seorang *chef* yang hebat. Vita sering belajar memasak bersama ibunya di rumah. Dia sangat senang ketika bisa membuat makanan yang enak. Vita merasa bahagia saat orang-orang senang makan masakannya. Memasak membuat Vita merasa kreatif karena dia bisa mencoba berbagai resep baru. Vita selalu berusaha agar makanannya enak dan sehat. Vita ingin terus belajar memasak dengan baik agar menjadi seperti ibunya.

Pilihlah pernyataan benar atau salah berdasarkan teks tersebut! Caranya dengan klik kotak di samping kanan.

1. Ibu Vita adalah seorang dokter.	
2. Vita sering belajar memasak dari ibunya di rumah.	
3. Vita merasa sedih ketika orang-orang makan masakannya.	
4. Memasak membuat Vita merasa kreatif karena dia bisa mencoba resep baru.	
5. Vita ingin menjadi seperti ibunya dan terus belajar memasak dengan baik.	

## Kegiatan 2

Klik ikon di bawah ini untuk menyimak audio dan carilah 5 kosakata pada kotak *puzzle* di bawah ini yang berhubungan dengan audio tersebut! Caranya dengan tekan hurufnya satu per satu. (Bisa secara horizontal atau vertikal)



x	l	r	h	q	f	d	o	z	t
s	z	m	y	l	c	v	n	w	e
t	m	e	m	b	a	c	a	r	l
g	h	j	k	o	l	q	s	b	e
b	g	w	b	l	b	b	b	b	v
c	a	s	f	a	d	q	p	s	i
g	m	z	f	b	u	k	u	t	s
p	b	c	s	d	f	g	h	j	i
t	a	x	h	s	d	t	l	i	u
i	r	v	c	x	z	n	m	r	t

#### Kegiatan 1

Bacalah teks di bawah ini untuk menjawab soal selanjutnya!

#### Kereta Api Indonesia (KAI)



**Kereta Api Indonesia (KAI)** memiliki berbagai jenis transportasi kereta api untuk masyarakat. Pertama, **Kereta Api Jarak Jauh** yang memiliki rute kota-kota jauh dan kapasitas banyak penumpang. Kedua, **Kereta Rel Listrik (KRL)** yang menggunakan listrik untuk kegiatan harian masyarakat. Ketiga, **Kereta Bandara** yang memiliki rute dari stasiun kereta ke bandara. Selain itu, **Kereta MRT (Moda Raya Terpadu)** dan **Kereta LRT (Light Rail Transit)** yang melayani transportasi dalam perkotaan. Terbaru, **Kereta Cepat Jakarta-Bandung** untuk perjalanan antar kota yang lebih singkat. Semua jenis kereta ini membantu masyarakat bergerak dengan cepat, nyaman, dan aman.

Pilihlah satu jawaban benar sesuai teks di atas!

1. Apa nama kereta api yang menghubungkan kota-kota besar?
  - a. Kereta MRT
  - b. Kereta Bandara
  - c. Kereta Api Indonesia
  - d. Kereta Api Jarak Jauh
2. Kereta *Commuter Line* (KRL) biasanya digunakan untuk kegiatan ... masyarakat.
  - a. tahunan
  - b. harian
  - c. bulanan
  - d. mingguan
3. Kereta yang menghubungkan stasiun dengan bandara disebut ...
  - a. Kereta LRT
  - b. Kereta Bandara
  - c. Kereta Cepat
  - d. Kereta MRT

4. PT KAI juga mengoperasikan kereta yang melayani transportasi dalam perkotaan, yaitu ...

- a. Kereta Jakarta
- b. Kereta Jarak Jauh
- c. Kereta Bandung
- d. MRT dan LRT

5. Kereta cepat Jakarta-Bandung memiliki waktu perjalanan yang ...

- a. sangat lambat
- b. sehari-hari
- c. sangat singkat
- d. berbulan-bulan

## Kegiatan 2

Klik ikon di bawah ini untuk menyimak audio!



Lengkapilah keterangan denah yang rumpang berikut ini sesuai informasi dalam audio! Caranya dengan geser keterangan bangunan dan simpan ke bawah gambar.

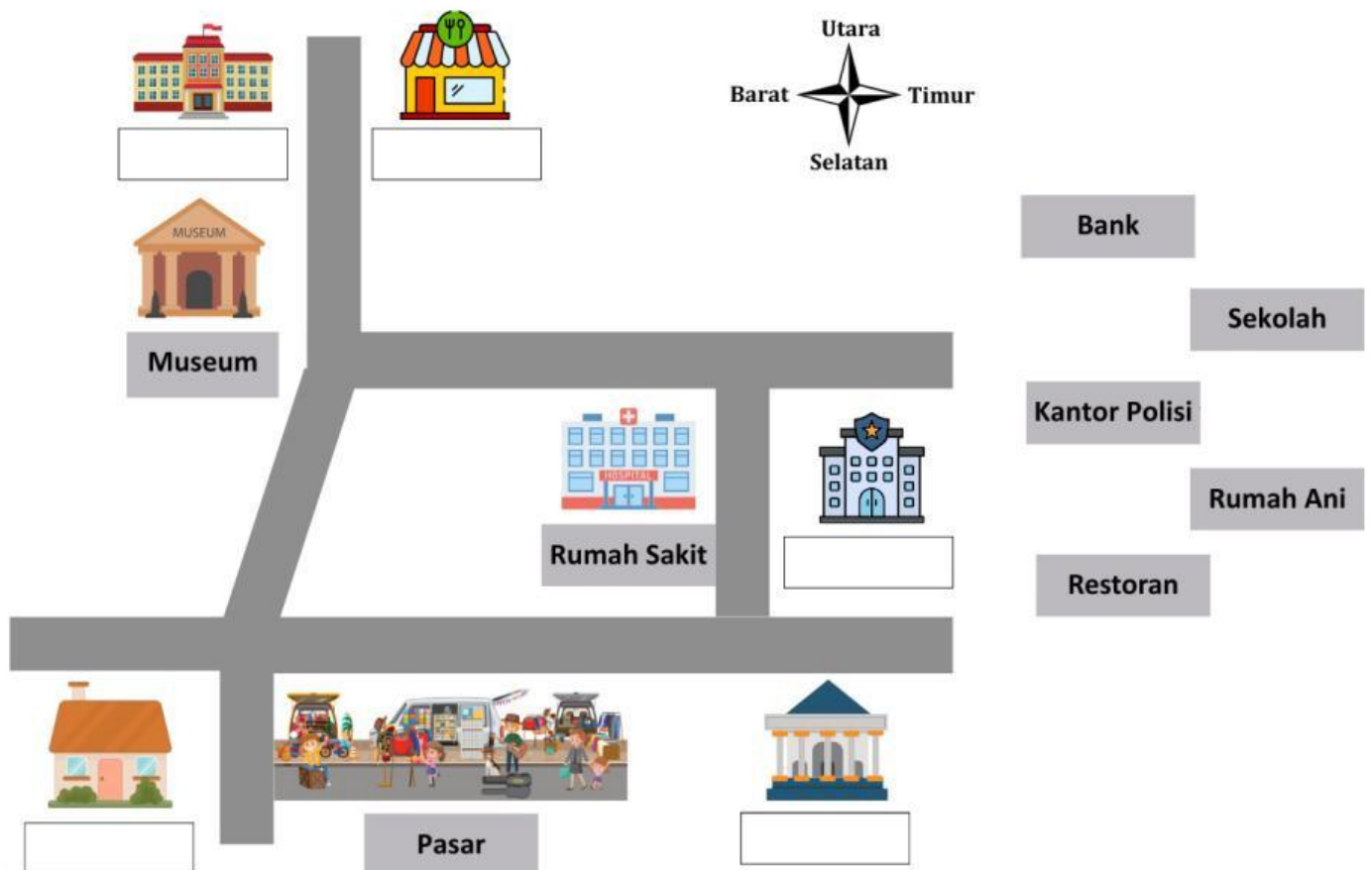



# E

## Topik 4 Jual Beli

### Kegiatan 1

Bacalah teks di bawah ini untuk menjawab soal selanjutnya!

Hari ini, Rifa pergi ke mall untuk berbelanja pakaian saat Idul Fitri. Pertama, Rifa membeli baju berwarna biru dengan harga Rp90.000. Kemudian, dia membeli rok panjang warna hitam seharga Rp103.500. Setelah jalan-jalan di mall, Rifa melihat sepatu dan membelinya dengan harga Rp157.000. Terakhir, Rifa membeli tas kecil seharga Rp61.000. Rifa merasa senang karena sudah belanja untuk perayaan Idul Fitri.

Pasangkanlah barang yang dibeli Rifa pada gambar uang! Caranya dengan buat garis antar titik hitam.





## Kegiatan 2

Klik ikon di bawah ini untuk menyimak audio!



Jawablah pertanyaan berikut dengan mengisi kolom yang kosong!

1. Di mana dialog tersebut terjadi?
2. Bu Ratna pergi ke pasar untuk belanja \_\_\_\_\_ dan cabai.
3. Harga tomat per kilo yang dibeli Bu Ratna adalah Rp \_\_\_\_\_ per kilo.
4. Awalnya, harga cabai adalah Rp \_\_\_\_\_ per kilo.
5. Pada akhirnya, Bu Ratna membeli \_\_\_\_\_ kilo tomat dan \_\_\_\_\_ kilo cabai.

F

## Topik 5 Musim

### Kegiatan 1

Lengkapilah teks rumpang di bawah ini! Caranya dengan geser kosakata dan simpan ke tempat kosong.

#### Cuaca di Purwokerto

Purwokerto adalah daerah yang memiliki curah hujan yang tinggi.

ada di bawah kaki Gunung Slamet membuat curah  yang tinggi.

Suasana di Purwokerto cukup  karena cuaca tersebut. Cuaca hujan di Purwokerto juga membuat alamnya lebih subur dan hijau.

hujan

dingin

Purwokerto

## Kegiatan 2

Klik ikon di bawah ini untuk menyimak audio dan pilihlah pernyataan yang sesuai dengan audio tersebut! Caranya dengan klik kotak di samping kiri.



	1. Indonesia memiliki dua musim utama, yaitu musim hujan dan musim kemarau.
	2. Musim hujan biasanya terjadi dari bulan April hingga September.
	3. Suasana saat musim hujan biasanya menjadi dingin.
	4. Musim kemarau di Indonesia terjadi dari bulan Oktober hingga Maret.
	5. Saat musim kemarau, malam hari lebih dingin dari hari lainnya.

## G

### Topik 6 Pekerjaan

#### Kegiatan 1

Bacalah teks di bawah ini untuk menjawab soal selanjutnya!



#### Sopir Becak

Sopir becak adalah orang yang mengendarai becak untuk mengantar penumpang. Becak adalah kendaraan kecil yang memiliki tiga roda dan dikayuh seperti sepeda. Sopir becak bekerja di jalanan, membantu orang yang ingin pergi ke pasar, sekolah, atau tempat lain. Mereka kuat dan sabar karena mengayuh becak menggunakan tenaga banyak. Sopir becak juga ramah kepada penumpang agar penumpang merasa senang. Pekerjaan ini membantu orang bergerak dengan mudah di kota atau desa.

**Pilihlah jawaban paling benar sesuai teks di atas!**

1. Berapa roda yang dimiliki becak?  
a. Lima  
b. Empat  
c. Sepuluh  
d. Tiga
2. Kendaraan apa yang mirip dengan becak?  
a. Mobil  
b. Sepeda  
c. Kereta  
d. Bus
3. Supir becak membantu orang bergerak dengan ... di kota atau desa.  
a. mudah  
b. sulit  
c. cepat  
d. lambat
4. Supir becak biasanya mengayuh becak dengan menggunakan ...  
a. kaki  
b. tangan  
c. hati  
d. pikiran
5. Supir becak bekerja di ...  
a. rumah  
b. kantor  
c. jalanan  
d. sekolah

## Kegiatan 2

**Klik ikon di bawah ini untuk menyimak audio! Kemudian, lengkapi teks rumpang dengan menarik kosakata dan simpan ke kolom yang kosong!**



Indonesia memiliki banyak macam pekerjaan. Ada petani yang menanam  dan sayur. Nelayan yang bekerja di laut untuk menangkap . Guru yang mengajar anak-anak di . Ada juga dokter yang mengobati orang yang . Pilot yang menerbangkan .

padi

ikan

pesawat

sekolah

sakit

# H

## Topik 7 Wisata

### Kegiatan 1

Bacalah teks di bawah ini untuk menjawab soal selanjutnya!

Halo, aku Rendy. Aku ingin bercerita tentang liburanku dan teman-temanku ke tempat-tempat wisata di Indonesia. Aku kemarin mendaki ke Gunung Slamet bersama keluargaku. Hafiz dan Hanita bermain sepeda di Kebun Raya Bogor. Raihan dan adiknya berenang di Pantai Pangandaran. Lalu, Kemal berkunjung ke Perpustakaan Nasional.

Pasangkanlah tempat wisata pada nama sesuai teks di atas! Caranya dengan menarik garis antar titik hitam.



Rendy



Hafiz &  
Hanita



Kemal



Raihan



## Kegiatan 2

Klik ikon di bawah ini untuk menyimak audio.



Carilah 5 kosakata pada kotak *puzzle* di bawah ini yang berhubungan dengan audio tersebut! Caranya dengan tekan huruf satu-persatu. (bisa secara horizontal atau vertikal)

t	f	b	e	r	e	n	a	n	g
d	a	a	t	q	d	o	k	t	y
t	m	t	b	k	r	s	z	q	p
h	j	u	k	c	v	q	s	b	j
b	e	r	f	o	t	o	b	b	v
c	a	r	n	a	d	q	p	s	t
g	m	a	r	b	c	u	r	u	g
p	b	d	s	d	f	g	h	j	c
t	a	e	h	s	d	t	l	i	x
m	e	n	d	o	a	n	m	r	t

## Kegiatan 1

Bacalah teks di bawah ini untuk menjawab soal selanjutnya!

## Batik Sokaraja



Batik Sokaraja adalah batik yang berasal dari daerah Sokaraja di Banyumas, Jawa Tengah. Batik ini sudah ada sejak tahun 1830-an. Warna batik Sokaraja biasanya merah dan kuning, karena dibuat dari bahan alami seperti daun dan buah. Motif batik ini menceritakan kehidupan orang-orang di Banyumas. Cara membuat batik ini dilakukan secara tradisional, yaitu menggunakan malam dan canting. Batik Sokaraja sangat istimewa dan menjadi kebanggaan orang Banyumas sampai sekarang.

Pilihlah pernyataan yang sesuai dengan dialog tersebut! Caranya dengan klik kotak di samping kiri.

<input type="checkbox"/>	1. Batik Sokaraja berasal dari daerah Banyumas.
<input type="checkbox"/>	2. Warna batik Sokaraja biasanya merah dan kuning.
<input type="checkbox"/>	3. Batik Sokaraja dibuat dengan bahan plastik.
<input type="checkbox"/>	4. Motif batik menceritakan kehidupan orang Banyumas.
<input type="checkbox"/>	5. Batik Sokaraja dibuat secara tradisional menggunakan malam dan canting.

## Kegiatan 2

Klik ikon di bawah ini untuk menyimak audio.



Pasangkanlah macam-macam tari tradisional di bawah ini pada daerah asalnya! Caranya dengan menarik garis antar titik hitam.



Tari Saman



Bali



Tari Jaipong



Aceh



Tari Kecak



Jawa Tengah



Tari Gambyong



Jawa Barat