

LKPD

Pendidikan Agama Islam

Tema:

KETIKA KEHIDUPAN TELAH BERHENTI

Oleh : Nining Mastu'ah, S.Pd



Nama:

Kelas:

CAPAIAN PEMBELAJARAN

Peserta didik mampu mengenal Allah melalui Asmaul Husna , memahami keniscayaan peristiwa hari akhir, Qada' dan Qadar

Tujuan Pembelajaran

1. Setelah Pembelajaran ini, Peserta Didik dapat mendeskripsikan pengertian kiamat secara umum dengan benar dan jelas.
2. Setelah Pembelajaran ini, Peserta Didik dapat menunjukkan sikap perhatian dan minat dalam mengenali tanda-tanda kecil dan besar kiamat yang ada dalam ajaran agama.
3. Setelah Pembelajaran ini, Peserta Didik dapat melakukan analisis terhadap hikmah peristiwa kiamat dan menerapkan nilai-nilai tersebut dalam kehidupan mereka.

Sebelum lanjut, yuk Kerjakan Post tes berikut

Langkah - langkah

1. Bacalah Materi yang tersedia
2. Kerjakan soal - soal yang tersedia

SUMBER BELAJAR (Halaman 157-171):

Link E-book :

DAHSYATNYA HARI KIAMAT

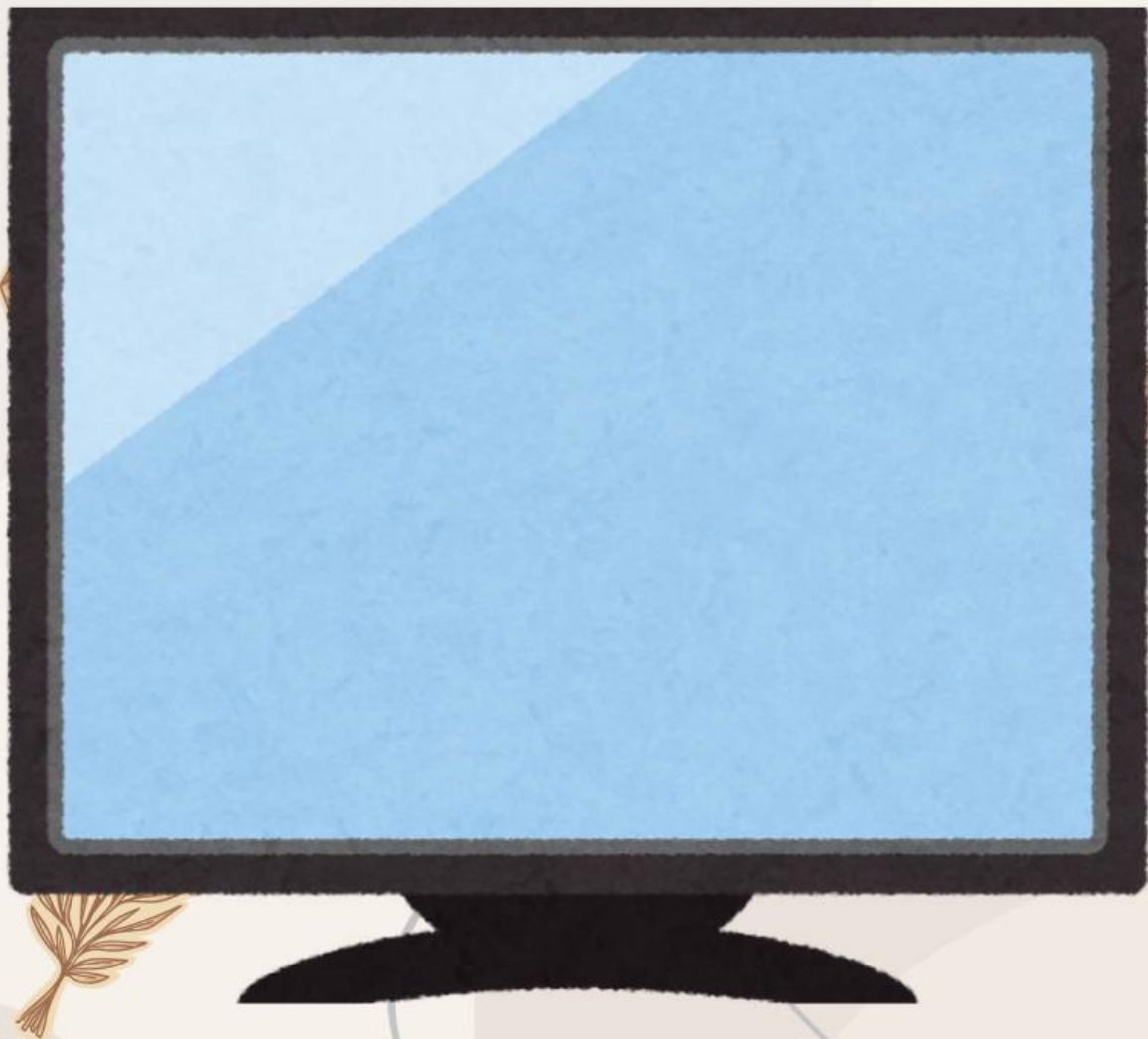

LEMBAR KERJA KELOMPOK

Nama Kelompok :

-
-
-
-

PETUNJUK KERJA:

1. ***Peserta didik bersama Kelompok membaca Materi dan Mencari tambahan informasi tentang materi Ketika Dunia Berhenti berputar***
2. ***Setiap Kelompok Mencari Informasi tentang Hikmah yang dapat diambil dari Peristiwa tersebut.***
3. ***Setiap kelompok menuangkan hasilnya melalui Power Point Canva.***
4. ***Setelah Selesai silahkan Link Canva yang telah di Buat Kirim Ke LKPD Liveworksheet yang telah disediakan.***
5. ***Presentasikan Hasil Diskusi di depan kelas.***

Link Presentasi dari Canva

**UNTUK MENYEMPURNAKAN JAWABAN KALIAN,
SILAHKAN SIMAK VIDEO INI**

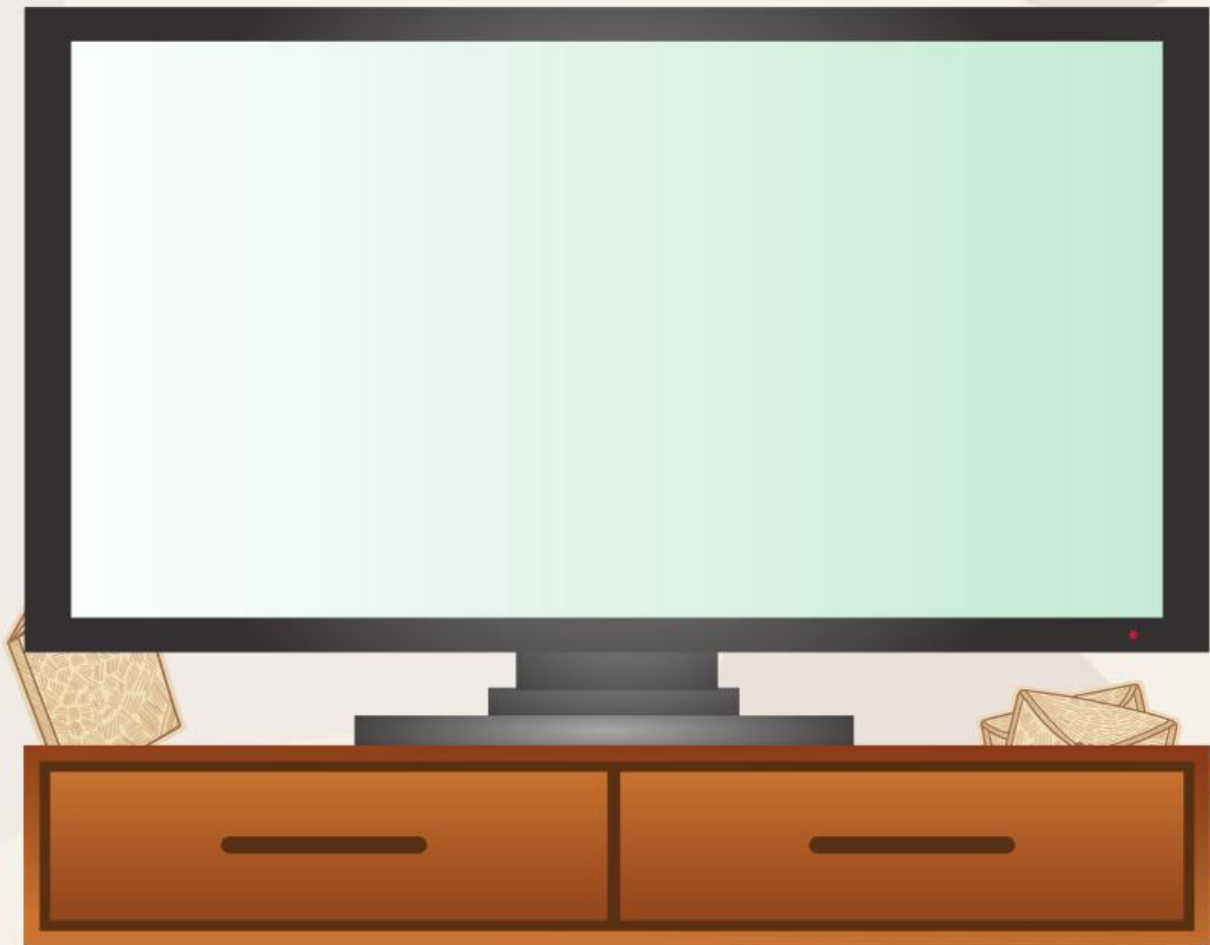

2. SOAL INDIVIDU

Nama :

No. Absen :

NAMA – NAMA HARI AKHIR

Hubungkan soal dan jawaban berikut sesuai dengan jawaban yang benar!

Yaumul Mizan

Hari Pembalasan

Yaumul Hisab

Hari Penimbangan

Yaumul Ba'ats

Hari Perhitungan

Yaumul Jaza'

Hari Berkumpul

Yaumul Mahsyar

Hari Kebangkitan



Petunjuk: Jawablah pernyataan di bawah ini dengan jujur. Beri tanda () pada kolom "Ya" jika pernyataan sesuai dengan pemahaman Anda, dan beri tanda () pada kolom "Tidak" jika tidak sesuai.

NO	SOAL	BENAR	SALAH
1	Kematian adalah awal dari kehidupan yang kekal di akhirat.		
2	Hari kiamat adalah hari berakhirnya seluruh kehidupan di dunia.		
3	Tanda-tanda kiamat hanya dapat dilihat oleh orang-orang beriman		
4	Malaikat Munkar dan Nakir bertugas menanyai manusia di alam kubur.		
5	Setiap orang akan dibangkitkan kembali pada hari kiamat untuk mempertanggungjawabkan amalnya.		
6	Alam barzakh adalah masa penantian antara kehidupan dunia dan akhirat.		
7	Setelah meninggal, manusia langsung masuk surga atau neraka tanpa melalui alam kubur.		
8	Orang yang rajin beribadah akan langsung masuk surga tanpa hisab.		
9	Hisab adalah proses penimbangan amal baik dan amal buruk manusia di akhirat.		
10	Surga dan neraka adalah tempat yang hanya sementara, bukan tempat tinggal abadi.		



EVALUASI MANDIRI

**Silahkan Klik Link dibawah
ini untuk Mengerjakan
Evaluasi Mandiri**

