ÔN TẬP CUỐI KÌ II MÔN TIN HỌC KHỐI 3 - NĂM HỌC 2024-2025

Câu 1. Đâu là biểu tượng của phần mềm *trình chiếu*?

A.

B.
C.
D.

Câu 2. Em hãy hoàn thành chỗ trống (…) sau để có câu đúng.

Basic Mouse Skills là phần mềm ……..... Phần mềm giúp em rèn luyện các……với chuột máy tính để có thể nhanh chóng……. thành thạo trong ……..

Câu 3. Phát biểu nào sau đây là đúng?

A. Luôn chấp nhận lời mời kết bạn của người lạ.

B. Nói với bố mẹ và thầy cô về việc em bị đe dọa qua mạng.

C. Chia sẻ cho các bạn những video bạo lực.

D. Đưa thông tin cá nhân lên mạng xã hội.

Câu 4. Hình dưới đây minh họa thao tác gì?

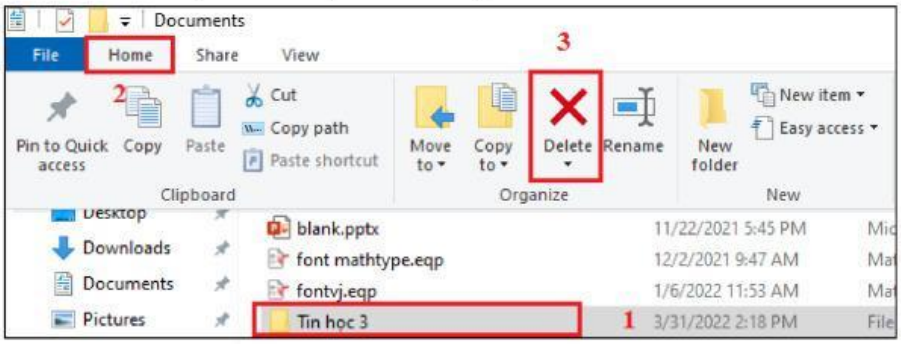

A. Tạo mới thư mục B. Đổi tên thư mục

C. Xóa thư mục D. Sao chép thư mục

Câu 5. Chia nhỏ nhiệm vụ cần dựa trên việc:

A. Xác định nhiệm vụ B. Xác định kết quả

C. Xác định điều kiện D. Xác định nội dung

Câu 6. Em hãy điền vào chỗ chấm (…) trong đoạn văn bản sau:

Phần mềm Basic Mouse Skill cung cấp năm mức (level) luyện tập tương ứng với năm thao tác với chuột. Đó là: ....., ..., ……, ... ……..., ...…

Câu 7. Để thêm một trang trình chiếu, em nháy chuột vào nút lệnh nào?

A.

B.

C.

D.

Câu 8. Trong cửa sổ phần mềm quản lí tệp File Explorer, em thấy:

A. Ổ đĩa B. Thư mục, ổ đĩa, tệp C. Tệp D. Thư mục và ổ đĩa

Câu 9. Khẳng định nào sai khi nói về việc sắp xếp công việc:

A. Một việc có thể chia thành những việc nhỏ hơn.

B. Chia một việc thành những việc nhỏ giúp chúng ta dễ hiểu và dễ thực hiện.

C. Khi thực hiện một việc, chúng ta không nên chia nhỏ việc đó thành những việc nhỏ hơn sẽ khó thực hiện.

LIVEWORKSHEETS

D. Có nhiều công việc được thực hiện theo từng bước, mỗi bước là một việc nhỏ và các bước phải được sắp xếp theo một thứ tự nhất định.

Câu 10. Cách nói *"Nếu...thì..."* nào sao đây đúng?

A. Nếu mai trời mưa thì em ở nhà đọc sách

B. Nếu chuông đồng hồ báo thức vang lên thì em sẽ xếp hàng vào lớp học.

C. Nếu tiếng trống trường vang lên thì em thức dậy.

Câu 11. Cho các việc sau:

(1) Chọn Pictures, chọn This Device

(2) Nháy chuột vào thẻ Insert.

(3) Nháy chuột vào nút lệnh Insert.

(4) Mở thư mục chứa tệp hình ảnh, chọn tệp hình ảnh.

Em hãy sắp xếp các việc trên đây theo thứ tự chèn hình ảnh vào trang trình chiếu?

A. (2) – (1) – (4) – (3). B. (3) – (1) – (4) – (2).

C. (4) – (2) – (1) – (3). D. (3) – (4) – (1) – (2).

Câu 12. Câu nào sau đây là sai?

A. Một ổ đĩa có thể chứa nhiều thư mục.

B. Một thư mục có thể chứa nhiều tệp và thư mục con.

C. Thư mục có thể chứa nhiều thư mục con cùng tên.

D. Có thể có hai tệp cùng tên nằm ở hai thư mục khác nhau.

Câu 13. Phần mềm tổ chức, lưu trữ, quản lí tệp và thư mục trong máy tính là:

A. Rapid Typing B. File Explorer C. NotePad

Câu 14. Em cần sử dụng thao tác *nháy đúp chuột* trong những tình huống nào sau đây?

A. Khởi động một phần mềm trên màn hình nền; mở một thư mục trên máy tính;

B. Chọn lệnh New Folder trên dải lệnh Home của cửa sổ làm việc với tệp và thư mục để tạo thư mục mới;

C. Chọn lệnh Copy để sao chép

D. Cả A và C đều đúng.

Câu 15. Nối các phím với các chức năng tương ứng ở bảng sau:

1) Em gõ phím F5 để		A) thoát khỏi chế độ trình chiếu
2) Em gõ phím Esc để		B) quay về trang chiếu trước
3) Gõ phím ↓ hoặc →		C) chuyển sang trang chiếu tiếp theo
4) Gõ phím ↑ hoặc ←		D) bắt đầu chế độ trình chiếu

Câu 16. Em hãy hoàn thành chỗ trống (…) sau để có các bước mở bài trình chiếu đã có trong máy tính.

1. Nháy chuột vào thẻ lệnh…… …… ở trên thanh bảng chọn.
2. Nháy chuột chọn…… ……
3. Nháy chuột chọn…… ……, xuất hiện hộp thoại
4. Chọn thư mục chứa tệp, chọn……. cần mở
5. Nháy chuột vào nút lệnh……. để mở tệp trình chiếu đã có.

LIVEWORKSHEETS

Câu 17. Quan sát hình và trả lời câu hỏi:

a) Tên thư mục đang mở.

……..……

b)Thư mục đó được lưu ở ổ đĩa nào?

…… ……

c) Thư mục đó chứa các tệp nào?

…… ……

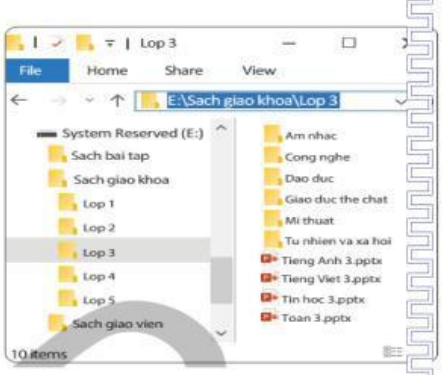

LIVEWORKSHEETS