

## ACTIVIDAD 1. AUSCULTACIÓN FOCOS CARDIACOS

La valoración de los focos cardiacos nos permite identificar problemas como soplos, arritmias o signos de insuficiencia cardíaca, facilitando así el diagnóstico y tratamiento de condiciones cardíacas.

En la siguiente imagen, identifique los focos cardíacos

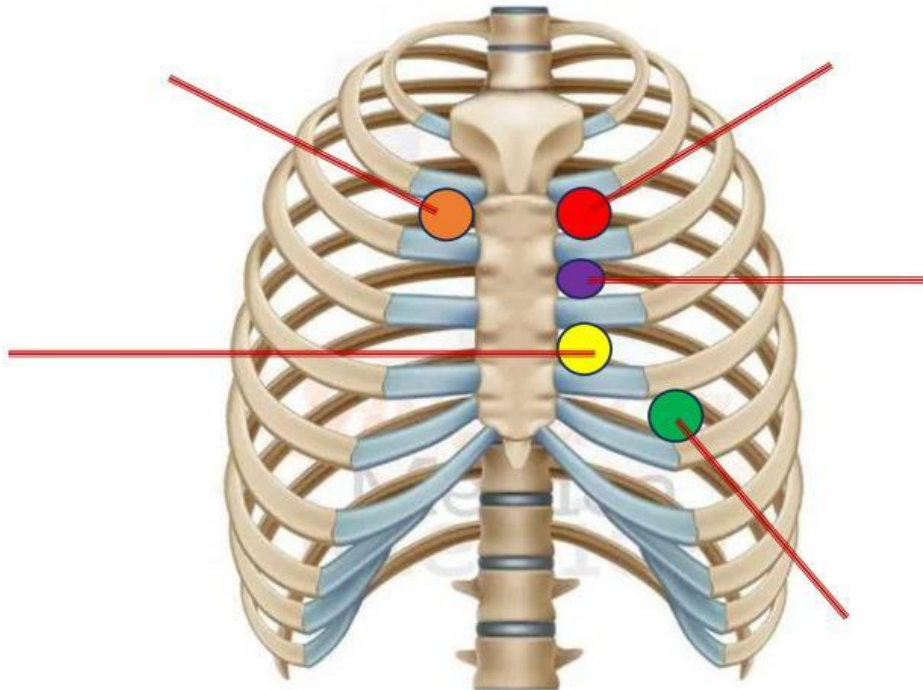

**FOCO AÓRTICO**

**FOCO TRICÚSPIDE**

**FOCO PULMONAR**

**FOCO MITRAL**

**FOCO AÓRTICO ACCESORIO**

**ACTIVIDAD 2. AL REALIZAR LA LECTURA DE LOS ARTÍCULOS Y LA REVISIÓN DEL VIDEO, SELECCIONE LA RESPUESTA ADECUADA DE CADA PREGUNTA.**

¿Cuál es el foco cardíaco donde se ausculta mejor el primer ruido cardíaco (S1)?

Foco aórtico      Foco pulmonar      Foco mitral      Foco tricuspídeo

¿En qué área se ausculta mejor el segundo ruido cardíaco (S2)?

Foco aórtico      Foco mitral      Foco tricuspídeo      Foco pulmonar

¿Cuál de los siguientes ruidos cardíacos se asocia comúnmente con la insuficiencia cardíaca?

S1      S2      S3      S4

¿Qué posición del paciente puede facilitar la auscultación de los ruidos cardíacos?

De pie      Acostado boca arriba      Acostado de lado izquierdo  
Sentado

¿Cuál es el primer ruido cardíaco (S1) que se escucha durante la auscultación?

Cierre de las válvulas semilunares      Contracción del ventrículo izquierdo  
Cierre de las válvulas auriculoventriculares      Relajación del ventrículo derecho

¿En qué área del tórax se ausculta mejor el foco aórtico?

En el borde esternal izquierdo, en el segundo espacio intercostal  
En el borde esternal derecho, en el segundo espacio intercostal  
En el área del ápex cardíaco, en el quinto espacio intercostal  
En el borde esternal izquierdo, en el cuarto espacio intercostal

¿Qué tipo de soplo se puede escuchar en la estenosis aórtica?

- Soplo diastólico
- Soplo sistólico eyectivo
- Soplo continuo
- Soplo de galopante

¿Cuál es la causa más común de insuficiencia mitral en adultos?

- Enfermedad reumática
- Prolapso de la válvula mitral
- Infarto de miocardio
- Endocarditis

¿Cuál es un síntoma típico de la insuficiencia mitral?

- Edema periférico
- Disnea en esfuerzo
- Palpitaciones
- Todos los anteriores

¿Qué tipo de soplo se ausculta comúnmente en la insuficiencia mitral?

- Soplo diastólico
- Soplo sistólico
- Soplo continuo
- Soplo de galopante

¿Cuál es el mejor lugar para auscultar el soplo de la insuficiencia mitral?

- En el segundo espacio intercostal derecho
- En el borde esternal izquierdo, en el quinto espacio intercostal
- En el área del foco aórtico
- En el borde esternal izquierdo, en el cuarto espacio intercostal

¿Cuál es el tratamiento más común para la insuficiencia mitral severa?

- Medicamentos diuréticos
- Reemplazo valvular mitral
- Angioplastia
- Observación y seguimiento

¿Cuál es la causa más común de estenosis mitral en adultos?

- Prolapso de la válvula mitral
- Enfermedad reumática
- Endocarditis
- Degeneración calcificada

¿Cuál de los siguientes síntomas es más característico de la estenosis mitral?

- Edema en extremidades
- Disnea en esfuerzo
- Palpitaciones
- Dolor torácico

¿Cuál es el síntoma más característico de la estenosis tricuspídea?

- Disnea en esfuerzo
- Edema en extremidades inferiores
- Hepatomegalia y congestión hepática
- Dolor torácico