



Kurikulum
Merdeka

**MERDEKA
BELAJAR**



Merdeka
Mengajar

LEMBAR KERJA PESERTA DIDIK (KELOMPOK)

Mata Pelajaran : Pendidikan Pancasila

Fase / Kelas : C / VI

BAB : 4. Aku dan Lingkungan Sekitarku

Topik : A. Mengenal Karakteristik Wilayah

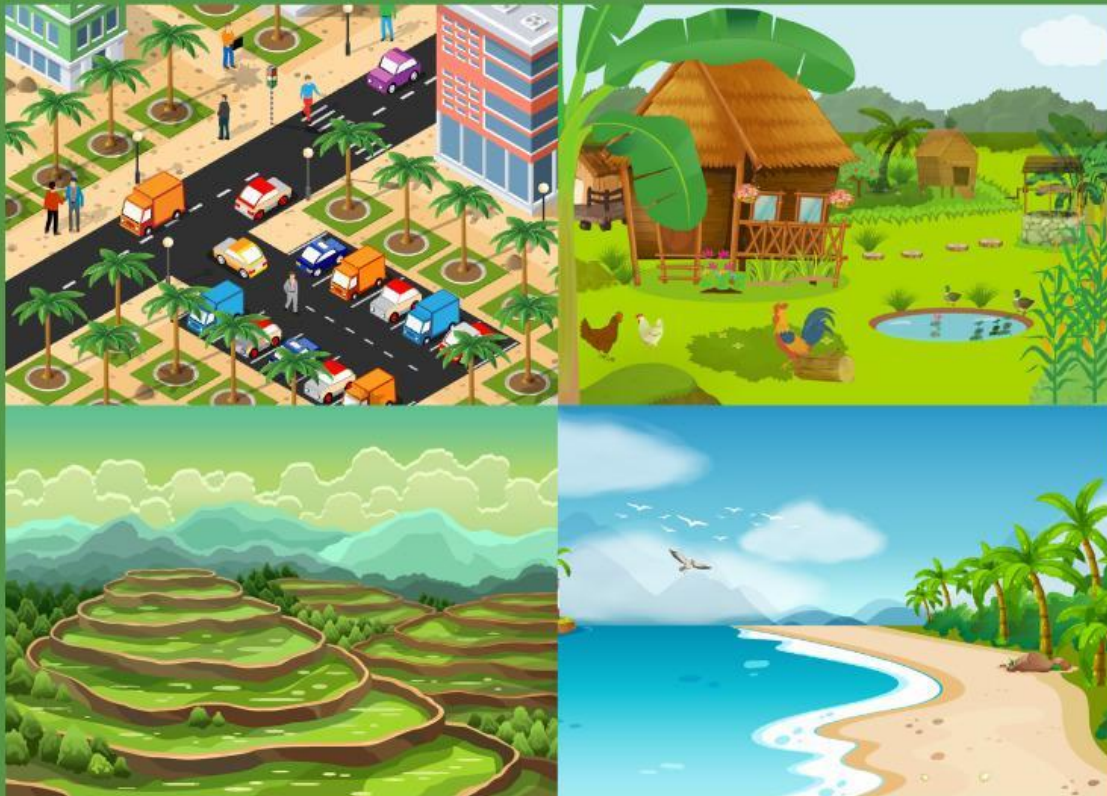

Tujuan Pembelajaran:

Setelah mengikuti pembelajaran ini peserta didik dapat:

1. Menganalisis berbagai jenis wilayah kabupaten atau kota dan provinsi tempat tinggalnya berdasarkan ciri-ciri fisik dan sosial sebagai bagian dari wilayah Negara Kesatuan Republik Indonesia dengan tepat.
2. Menelaah faktor-faktor yang mempengaruhi karakteristik suatu wilayah kabupaten atau kota dan provinsi tempat tinggalnya seperti iklim, sumber daya alam, dan aktivitas manusia sebagai bagian dari wilayah Negara Kesatuan Republik Indonesia dengan tepat.
3. Menilai keterkaitan antara karakteristik wilayah kabupaten atau kota dan provinsi tempat tinggalnya dengan kegiatan ekonomi, sosial, dan budaya masyarakat setempat sebagai bagian dari wilayah Negara Kesatuan Republik Indonesia dengan tepat.
4. Mengintegrasikan sikap peduli dan bertanggung jawab terhadap lingkungan wilayah kabupaten atau kota dan provinsi tempat tinggalnya sebagai bagian dari wilayah Negara Kesatuan Republik Indonesia.

Kelompok :

Nama Anggota :

1. _____
2. _____
3. _____
4. _____
5. _____

Petunjuk Penggunaan Lembar Kerja Peserta Didik:

- Baca dan pahami baik-baik setiap petunjuk dan pertanyaan yang ada di LKPD ini.
- Diskusikan bersama anggota kelompok untuk menjawab setiap pertanyaan berdasarkan informasi yang kalian miliki atau dari sumber yang diberikan guru.
- Ketik jawaban kalian dengan kata-kata yang jelas.
- Semua anggota kelompok harus ikut aktif dan bertanggung jawab dalam mengerjakan tugas.
- Ketik hasil diskusi kalian di kolom jawaban yang sudah disediakan di LKPD ini.

Silakan amati video di bawah ini!

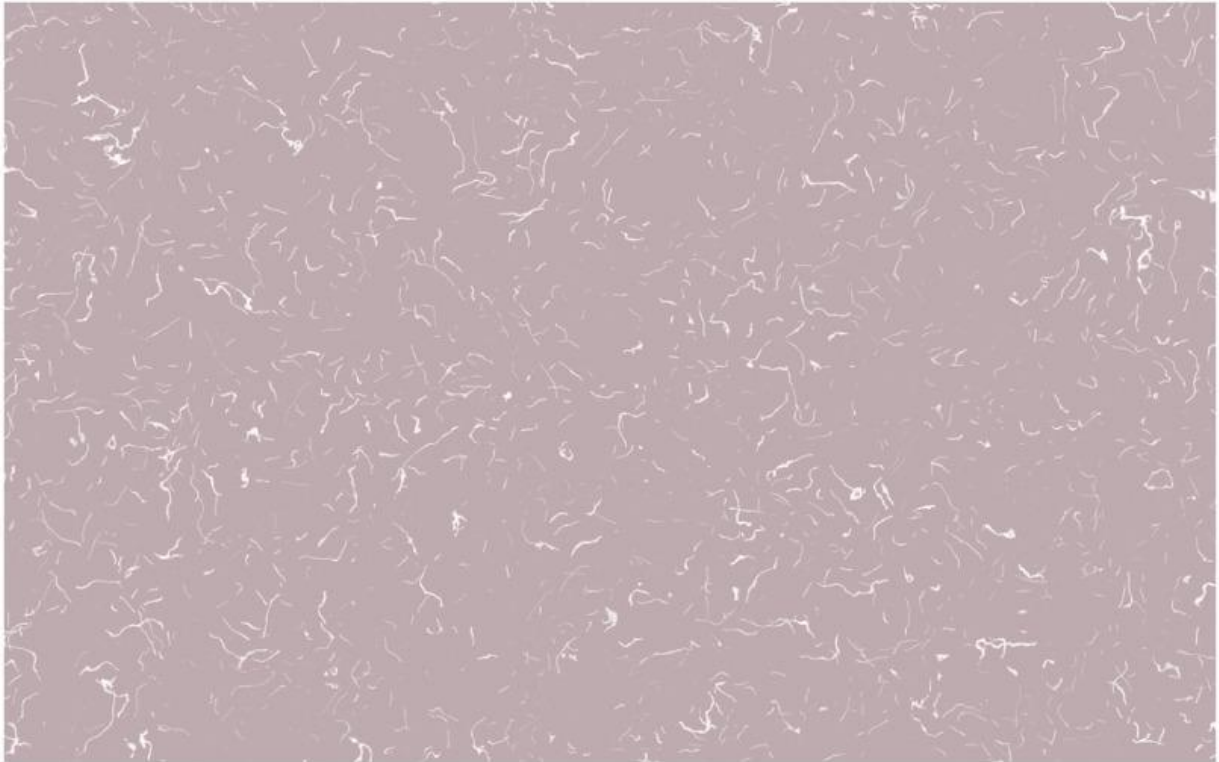

Pertanyaan

1. Jelaskan pengertian karakteristik wilayah?

Jawaban :

2. Sebutkan masing-masing 2 contoh kenampakan alam dan 2 contoh kenampakan buatan yang ada di Pulau Sumatera!

Jawaban :

3. Jelaskan karakteristik wilayah Pulau Sumatera dari segi fisik dan sosial budaya!

Jawaban :

4. Sebutkan faktor-faktor yang mempengaruhi karakteristik wilayah di Pulau Sumatera!

Jawaban :

5. Buatlah peta pikiran (mind map) sederhana dan menarik di kertas yang telah disediakan yang menunjukkan:

- Ciri khas wilayah provinsi tempat tinggalmu.
- Kegiatan ekonomi (contohnya: bertani, berdagang, melaut).
- Kegiatan sosial (contohnya: gotong royong, musyawarah).
- Kegiatan budaya (contohnya: pakaian adat, tarian daerah, upacara adat).

[illegible]