

A12 Hören und verbinden Sie die Antonyme.

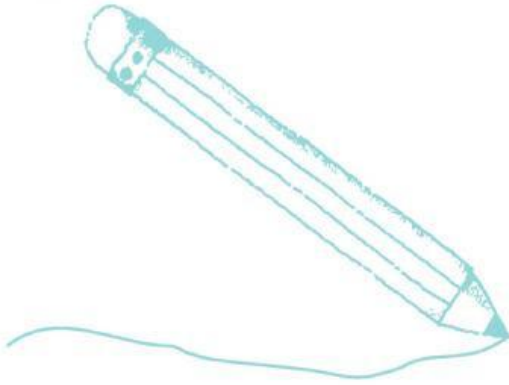

neu
schön
modern
bequem
klein
teuer
praktisch
interessant
hell

unmodern
alt
groß
dunkel
billig
unbequem
langweilig
hässlich
unpraktisch



A13 Bilden Sie Sätze mit den Adjektiven aus Übung A12.

- Die Kaffeemaschine *ist nicht alt. Es ist eine neue Kaffeemaschine.*
- 1. Der Computer *ist nicht neu. Es ist ein*
- 2. Die Uhr
- 3. Das Bild
- 4. Das Buch
- 5. Das Auto
- 6. Das Büro
- 7. Der Schreibtisch
- 8. Das Faxgerät
- 9. Die Lampe
- 10. Das Regal
- 11. Der Drucker
- 12. Das Telefon
- 13. Die Brille
- 14. Der Stuhl
- 15. Die Maus
- 16. Der Bleistift



Das ist ein neuer Drucker.
= Es ist ein neuer Drucker.

Der Stuhl ist teuer.
Es ist ein teurer Stuhl.
Das Büro ist dunkel.
Es ist ein dunkles Büro.

A22 In der Cafeteria

a) Hören Sie zuerst den Dialog. Markieren Sie:

- Herr Heinemann kann Klavier spielen.
- 1. Frau Herzberg kann nicht singen.
- 2. Frau Herzberg möchte im Orchester singen.
- 3. Frau Herzberg spielt gern Fußball.
- 4. Herr Heinemann kann gut Volleyball spielen.
- 5. Herr Heinemann spricht gut Englisch.
- 6. Herr Heinemann raucht nicht.

richtig oder falsch

X	<input type="checkbox"/>
<input type="checkbox"/>	<input type="checkbox"/>
<input type="checkbox"/>	<input type="checkbox"/>
<input type="checkbox"/>	<input type="checkbox"/>
<input type="checkbox"/>	<input type="checkbox"/>
<input type="checkbox"/>	<input type="checkbox"/>