1. Completa las partes del oído

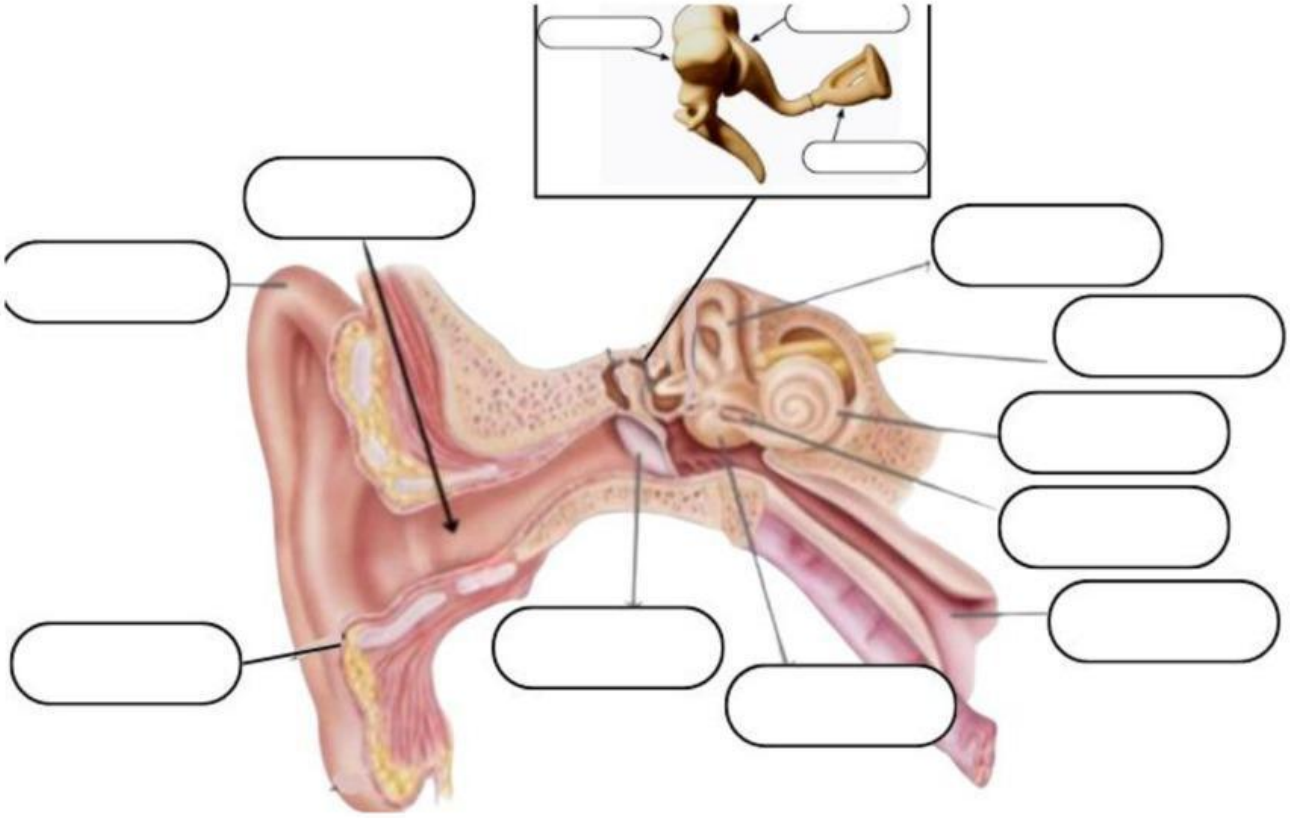

LIVEWORKSHEETS

2. Completa las siguientes frases sobre:
   a) Las enfermedades del oído:

Dentro de la sordera tenemos la ( ) que se define como la pérdida total de la audición. Puede ser congénita (presente desde el nacimiento) o adquirida debido a lesiones o infecciones en la zona auditiva.

Una de las infecciones de oído, denominada ( ) ,son inflamaciones causadas por bacterias o virus. Se clasifican según la zona afectada (Oído externo, Oído medio u Oído interno)

   b) Las enfermedades de la vista:

En la ( ): Se enfocan los objetos cercanos de forma incorrecta porque el globo ocular es demasiado corto. Las imágenes cercanas se forman detrás de la retina y se ven borrosas. Se corrige con lentes ( ) o mediante cirugía láser.
En la ( ) enfocan los objetos lejanos de forma incorrecta. Globo ocular demasiado alargado o la córnea tiene excesiva curvatura y las imágenes lejanas se forman delante de la retina, por lo que se ve borroso. Se corrige con lentes ( ) o mediante cirugía láser.
Las ( ) se deben a la opacidad del cristalino. Se corrige mediante cirugía, en la que se sustituye el cristalino por una nueva lente intraocular.
En la presbicia , el cristalino pierde su capacidad de acomodación. Impide enfocar con nitidez los objetos próximos y produce visión borrosa.
En el ( ) la superficie de la córnea presenta una curvatura irregular que provoca que la luz procedente de los objetos se enfoque en más de un punto en la retina. Se manifiesta por una visión borrosa y distorsionada.

LIVEWORKSHEETS

3. Completa las partes del globo ocular:

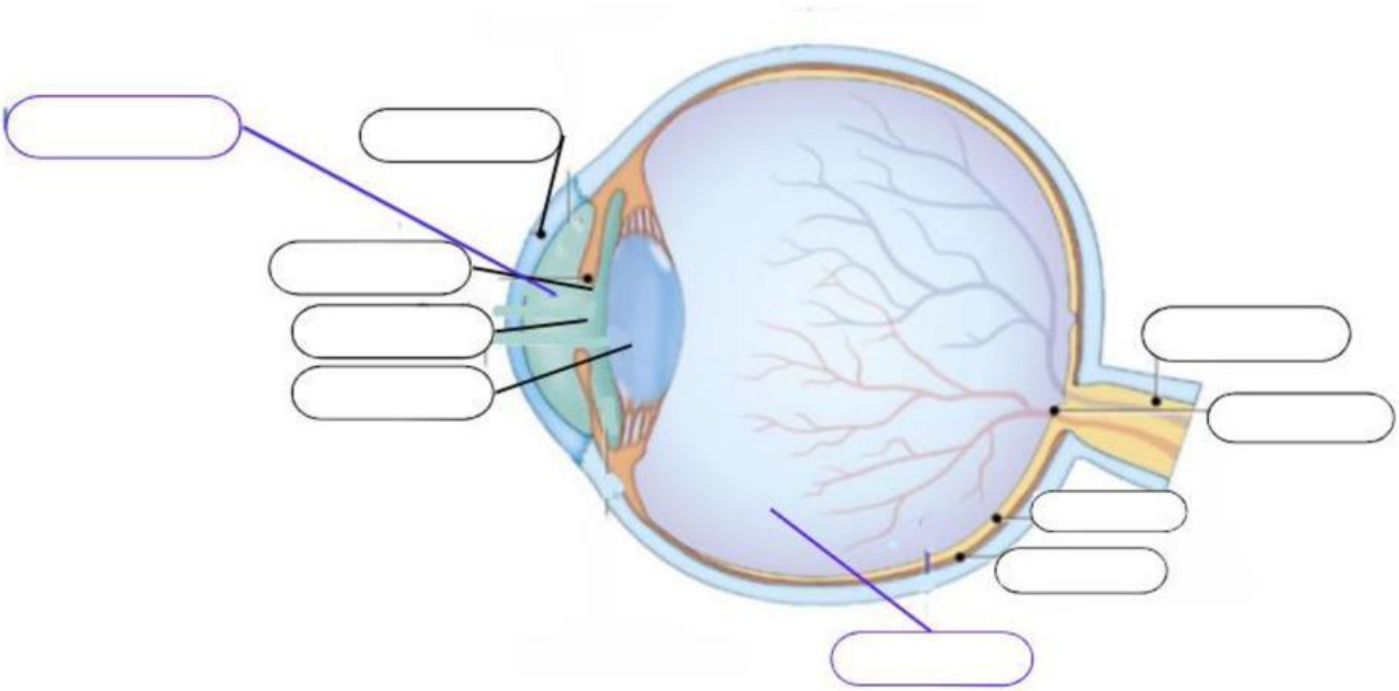

LIVEWORKSHEETS

4. Completa las partes de la piel:

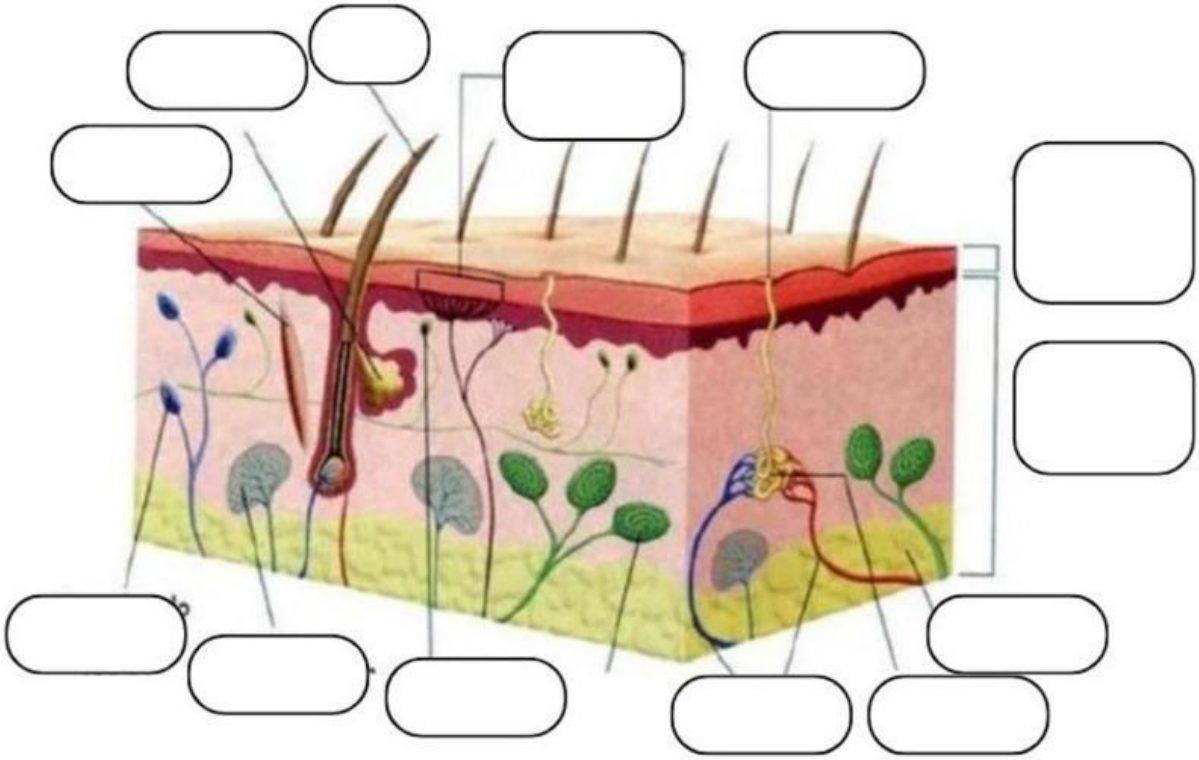

LIVEWORKSHEETS

5. Completa los músculos:

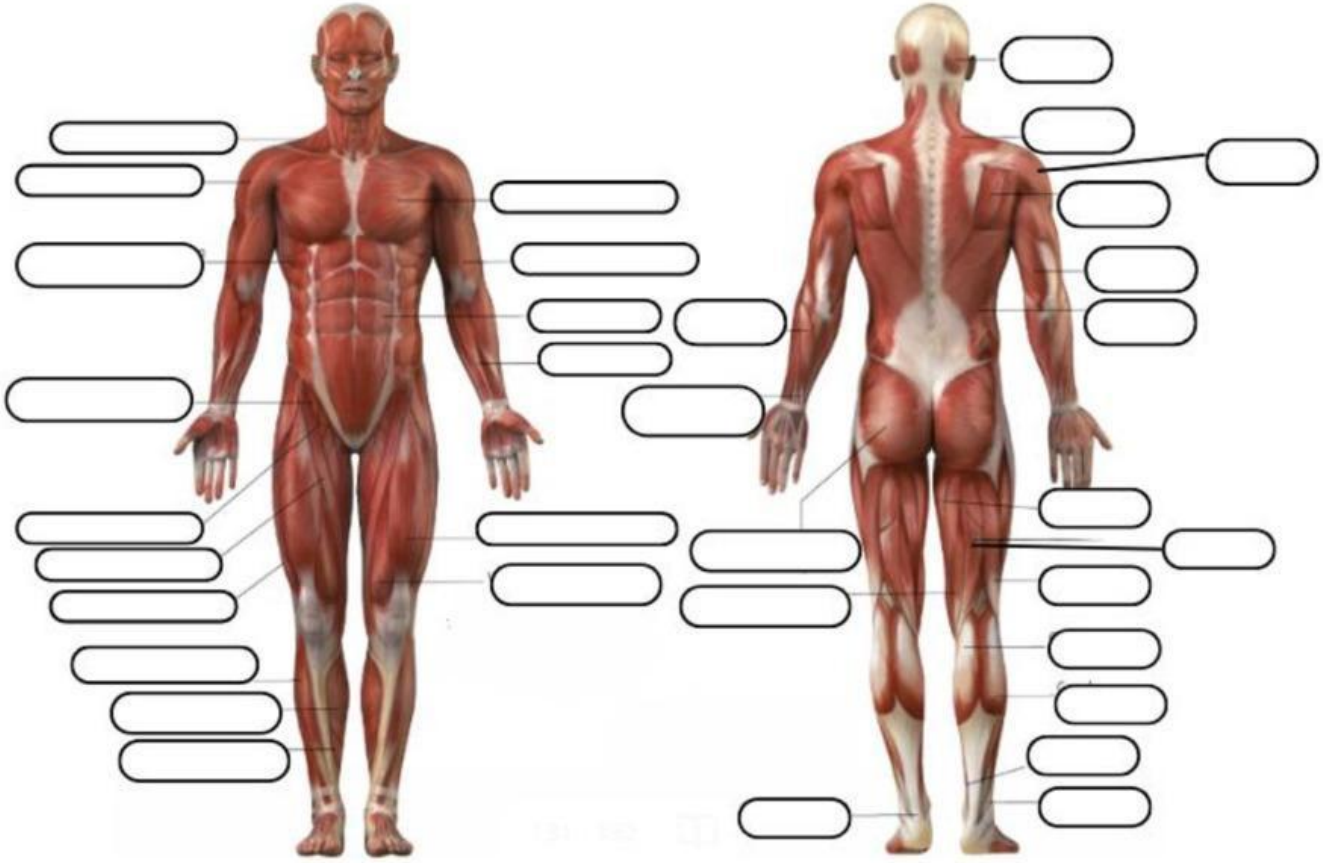

LIVEWORKSHEETS

6. Completa los huesos

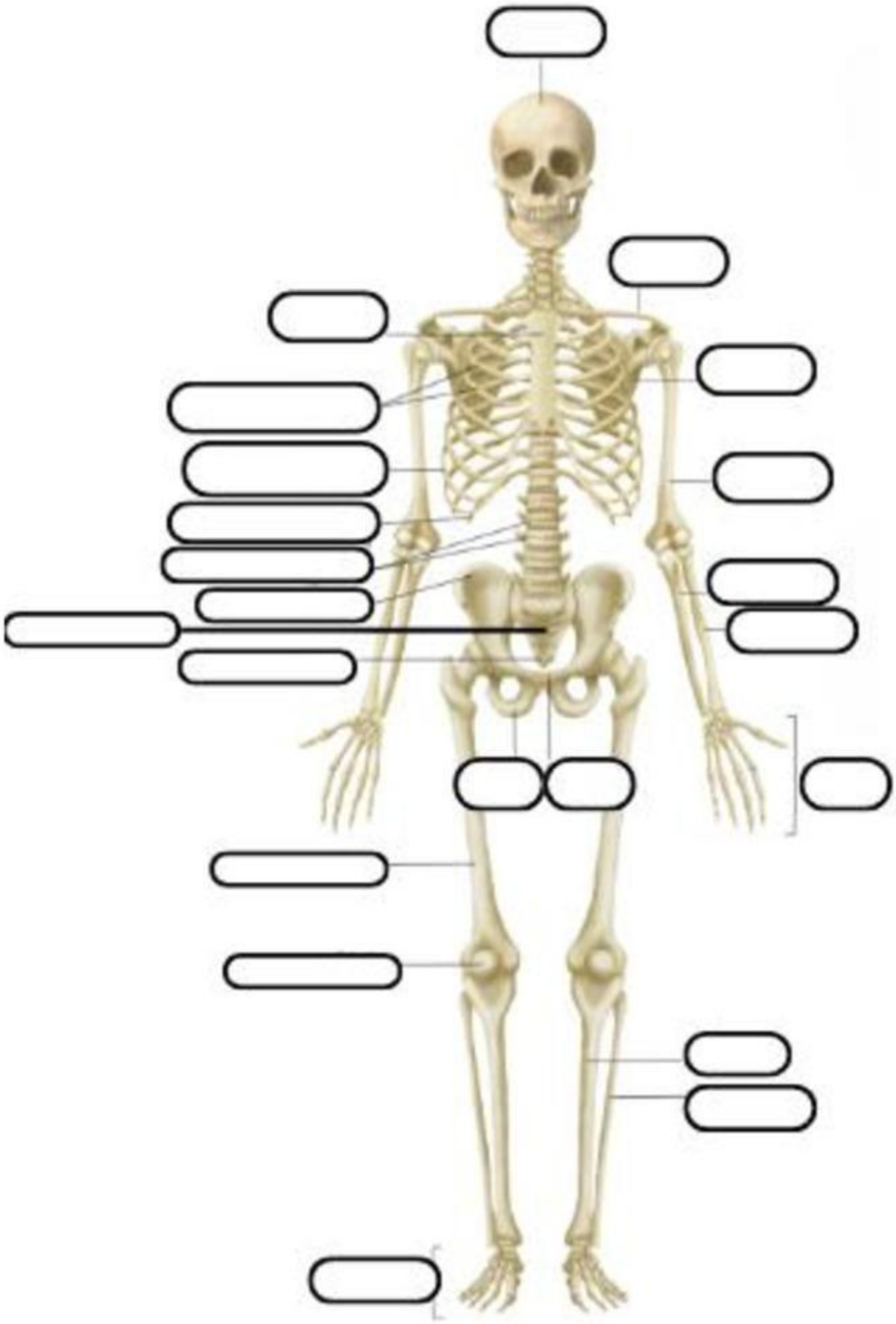

LIVEWORKSHEETS