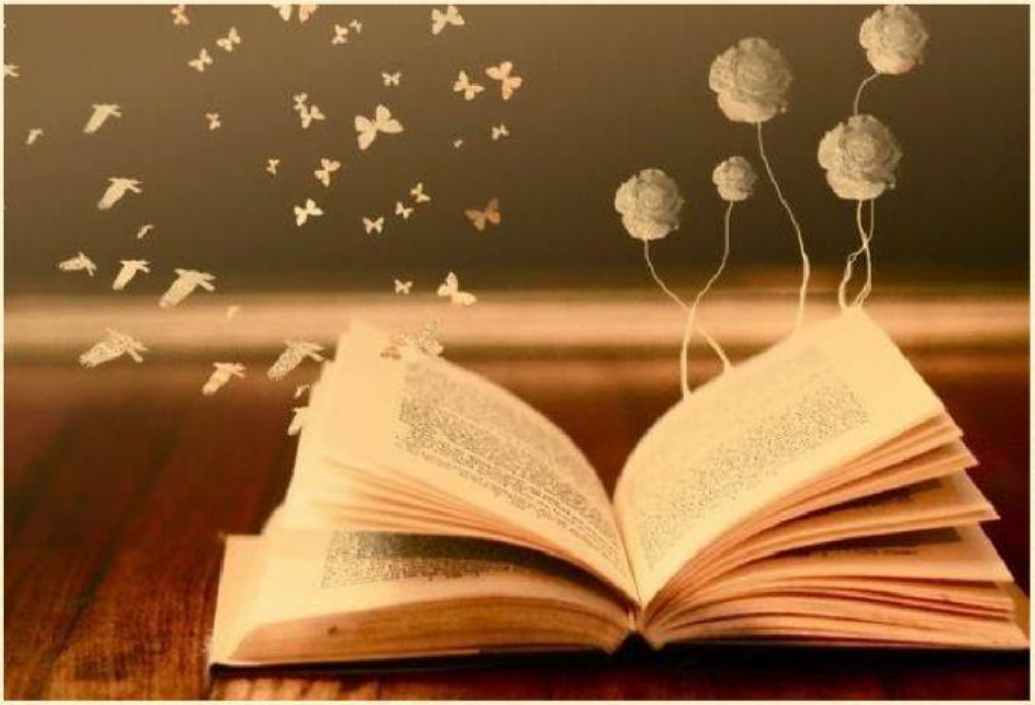

EXAMEN DE LENGUA (PARTE 2)

Creado por David Galán Parro

LIVEWORKSHEETS

Contenidos

Prefijo y Sufijo

Agudas, Llanas y Esdrújulas

Demostrativos:
Cercanía, Distancia Media y Lejanía.

LIVEWORKSHEETS

Separa el prefijo y/o el sufijo de las siguientes palabras:

Fíjate en el ejemplo (nota: en las casillas sin respuesta poner **x**)

	Prefijo	Raíz	Sufijo
Descansar	**Des-**	**-cans-**	**-ar**
Imposible			
Desconocer			
Pastelería			
Congelado			
Precocinado			
Despeinado			

LIVEWORKSHEETS

Coloca en la tabla las siguientes palabras según sean agudas, llanas o esdrújulas:

Temor | Luciérnaga | Lápiz | Pálido | Cuscús

Plátano | Maleta | Saltar | Silla | Estúpido

Estrella | Café | Némesis | Melocotón | Panadero

AGUDAS	LLANAS	ESDRÚJULAS

LIVEWORKSHEETS

Señala el demostrativo y elige:

a) Me regalaron aquel vestido. >

b) Dame ese lápiz. >

c) Estos bocadillos son para la merienda >

d) Rafael trajo esas flores. >

e) Siéntate en este sitio. >

f) Aquellas enormes montañas. >

LIVEWORKSHEETS