

E-LPKD

IDENTITAS MASYARAKAT

Pendidikan Pancasila

Kelas IV

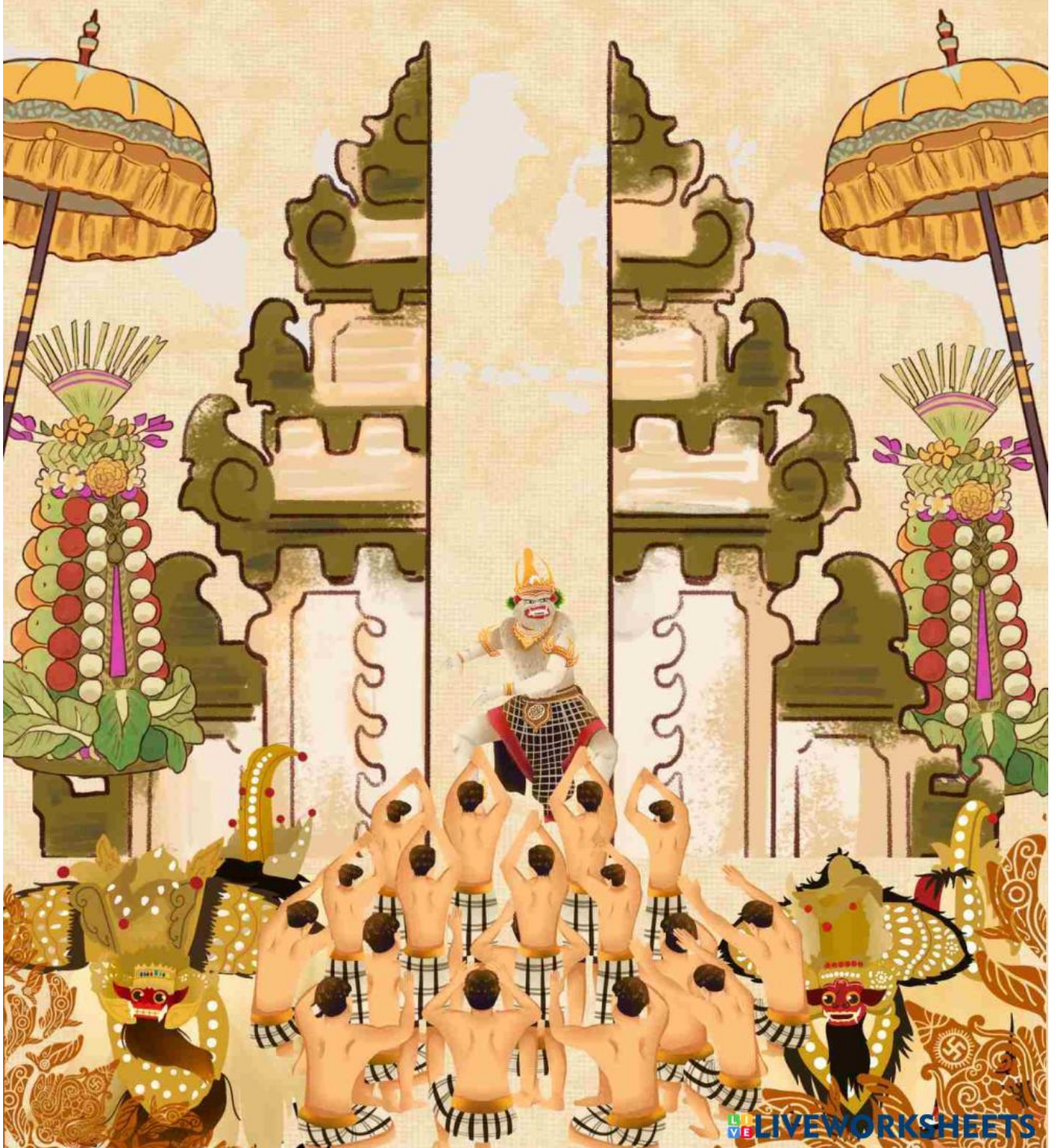

Disusun Oleh:

NI LUH PRAMISWARI

2111031073

STAHN MPU KUTURAN SINGARAJA



Nama:

No :



Capaian Pembelajaran (CP)

Peserta didik mampu membedakan dan menghargai identitas diri, keluarga, dan teman-temannya sesuai budaya, suku bangsa, bahasa, agama dan kepercayaannya di lingkungan rumah, sekolah, dan masyarakat.



Tujuan Pembelajaran (TP)

1. Menjelaskan identitas diri, keluarga, dan teman-temannya sesuai budaya, minat, dan perilakunya.
2. Mengenali dan menyebutkan identitas diri (fisik dan non-fisik) orang di lingkungan sekitarnya.
3. Menghargai perbedaan karakteristik baik fisik (contoh : warna kulit, jenis rambut, dll) maupun non fisik (contoh : miskin, kaya, dll) orang di lingkungan sekitar.
4. Menghargai kebinekaan suku bangsa, sosial budaya, dalam bingkai Bhinneka Tunggal Ika.





Kurikulum
Merdeka



CARA MENGERJAKAN LKPD

1. Perhatikan dan pahami materi yang disampaikan
2. Baca soal dengan cermat dan pahami maksud soal
3. Jawab soal sesuai dengan intruksi



LKPD

Identitas Masyarakat



Materi

Untuk memahami materi
pembelajaran silakan saksikan video di
bawah ini!

Materi 1

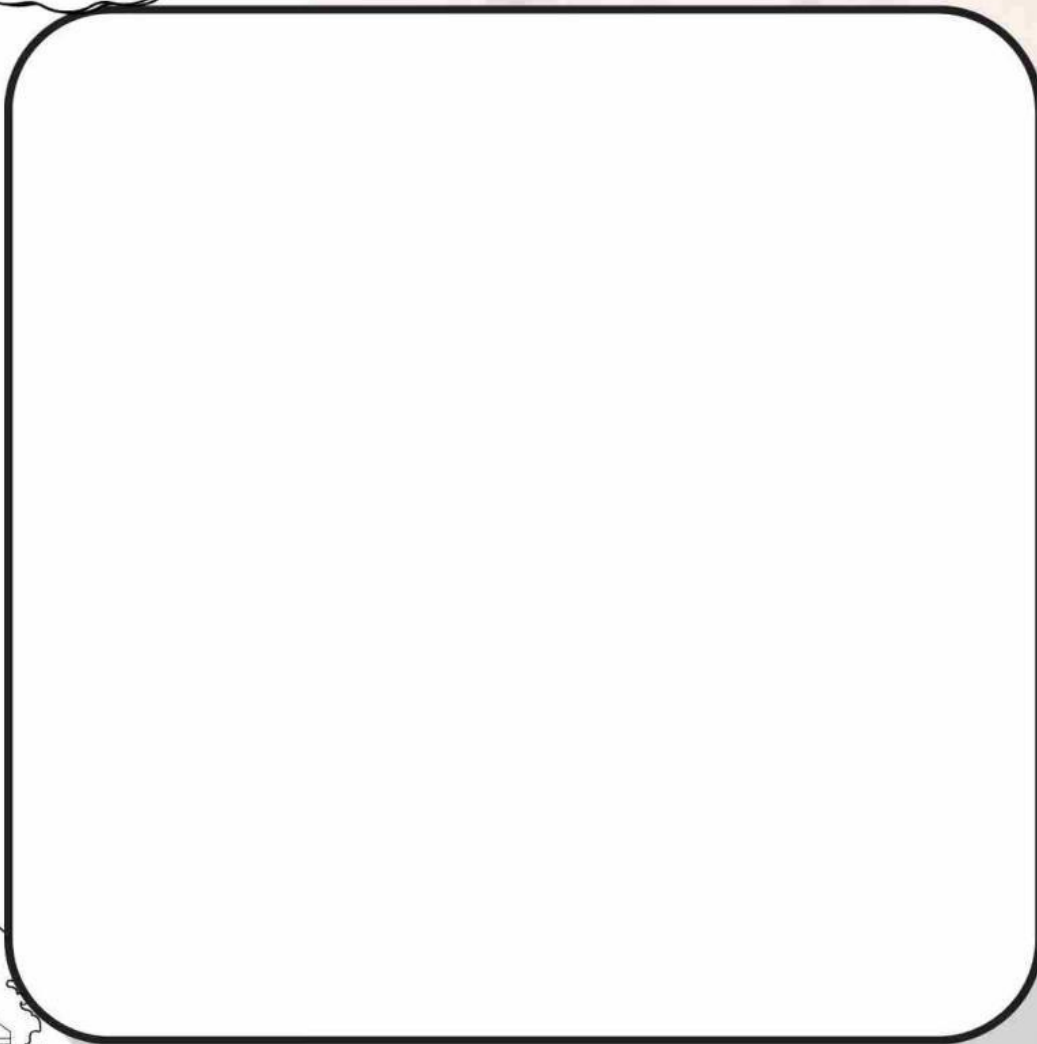

LKPD

Identitas Masyarakat



Materi

Untuk memahami materi
pembelajaran silakan saksikan video di
bawah ini!

Materi 2

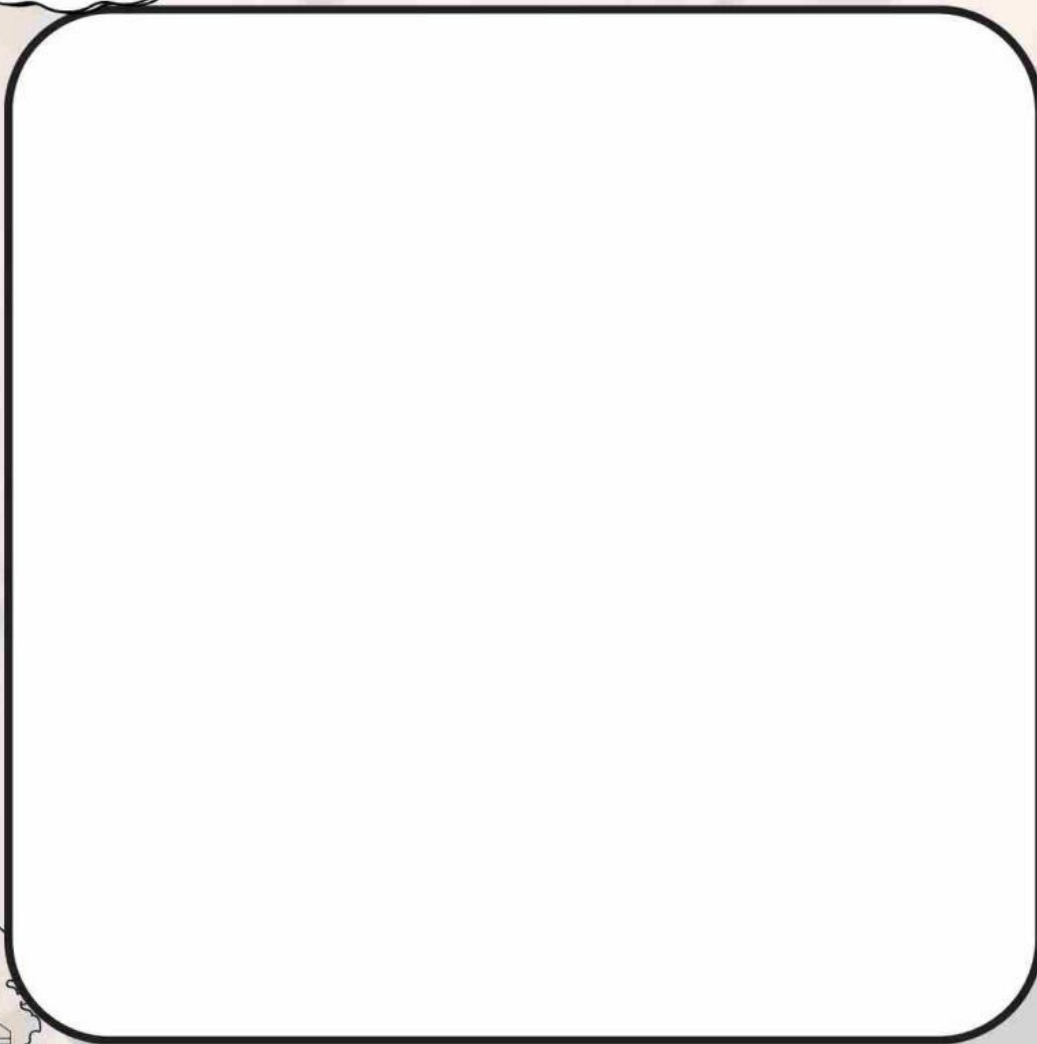



MENGENAL LINGKUNGAN SEKITAR



1

Teksfield

Jawablah pertanyaan berikut dengan benar!

Ciri khas yang membedakan suatu kelompok masyarakat dengan kelompok masyarakat lainnya disebut?

2

Single Choice

Pilihlah jawaban yang benar!

Yang termasuk contoh identitas masyarakat yang bisa kita lihat dari luar adalah...

3

checkboxes

Pilihlah jawaban yang benar!

Selain dari penampilan fisik, dari mana lagi kita bisa mengetahui identitas suatu masyarakat?

- ☐ Bahasa
- ☐ Pakaian adat
- ☐ Kepercayaan
- ☐ Tradisi
- ☐ Makanan Khas



MENGENAL LINGKUNGAN SEKITAR

④

Select

Jawablah pertanyaan berikut dengan benar!

Apa pentingnya menjaga identitas masyarakat? kecuali...

- ☐ Agar budaya tidak hilang
- ☐ Memperkuat rasa persatuan dan kesatuan
- ☐ Sebagai ciri khas suatu daerah
- ☐ Agar terlihat keren

⑤

Speak

Klik gambar microfon untuk merekam suara!

Sebutkan nama makanan khas Bali di bawah ini...



Klik untuk merekam suara

⑥

Listening

Dengarkan suara berikut, kemudian tulis jawabannya pada kotak yang tersedia!



Klik untuk mendengarkan suara

“ ”

MENGENAL LINGKUNGAN SEKITAR

7

Join

pasangkan gambar berikut dengan benar!

Tempat ibadah Agama di Indonesia



konghucu



katholik



budha



hindu



islam



kristen



masjid



gereja



pura



gereja



wihara



klenteng



MENGENAL LINGKUNGAN SEKITAR



8

Teksfield

Jawablah pertanyaan berikut dengan benar!

Apa yang kamu ketahui tentang identitas masyarakat di daerahmu?

9

**Single
Choice**

Pilihlah jawaban yang benar!

Bagaimana cara kita menghargai identitas masyarakat yang berbeda dengan kita? Kecuali...

10

Teksfield

Jawablah pertanyaan berikut dengan benar!

Apa yang akan terjadi jika kita tidak menjaga identitas masyarakat?



MENGENAL LINGKUNGAN SEKITAR



11

Drag & Drop

Tarik dan letakkan jawaban berikut dengan benar sesuai dengan kolom yang telah disediakan!

Mengenal Alat Musik Tradisional

Cocokkan gambar alat musik tradisional di bawah ini dengan nama alat musik yang sesuai.



Sasando

Angklung

Suling

Gong

Rebana

Bonang



MENGENAL LINGKUNGAN SEKITAR



12

Teksfield

Jawablah pertanyaan berikut dengan benar!

Fera merupakan siswa pindahan yang berasal dari Jawa. Fera menganut agama Islam dan Fera pindah sekolah ke Bali. Pada suatu hari tepat jam 12 siang seluruh siswa yang beragama Hindu melakukan persembahyangan Puja Tri Sandya. Sikap apa yang harus ditunjukkan Fera pada situasi tersebut?

13

Teksfield

Jawablah pertanyaan berikut dengan benar!

Dayu sangat suka menari Tari Pendet dari Bali, sedangkan Siti dari Sumatera Barat gemar menari Tari Piring. Suatu hari, sekolah mereka mengadakan pertunjukan seni budaya. Bagaimana sikap mereka sebaiknya dalam kegiatan tersebut?



MENGENAL LINGKUNGAN SEKITAR



14

checkboxes

Pilih lebih dari 1 jawaban berikut sesuai dengan pertanyaan!

Di bawah ini yang merupakan contoh identitas masyarakat dalam kehidupan sehari-hari adalah:

(☒) Pilih lebih dari satu)

- ☐ Menggunakan batik pada hari tertentu di sekolah
- ☐ Menggunakan bahasa daerah saat berbicara dengan keluarga
- ☐ Memakai pakaian adat hanya saat karnaval
- ☐ Memilih makanan khas daerah saat ada acara adat
- ☐ Menolak teman yang berasal dari daerah lain

15

checkboxes

Pilih lebih dari 1 jawaban berikut sesuai dengan pertanyaan!

Bagaimana sikap yang baik dalam menghadapi perbedaan budaya di masyarakat?

(☒) Pilih lebih dari satu)

- ☐ Saling menghormati tradisi daerah lain
- ☐ Mengejek budaya yang berbeda dengan budaya kita
- ☐ Mempelajari dan mengenal budaya daerah lain
- ☐ Menghargai makanan khas dari daerah lain
- ☐ Menganggap budaya sendiri paling baik dan menolak budaya lain



MENGENAL LINGKUNGAN SEKITAR



16

Single Choice

Pilihlah jawaban yang benar!

Salah satu contoh identitas masyarakat Indonesia yang sudah ada sejak dulu adalah...

17

Select

Pilihlah jawaban yang benar!

Setiap daerah di Indonesia memiliki rumah adat yang berbeda-beda. Rumah adat dari Sumatera Barat disebut...

- ☐ Tongkonan
- ☐ Joglo
- ☐ Gadang
- ☐ Honai

18

Single Choice

Pilihlah jawaban yang benar!

Ketut dan keluarganya sedang makan bersama. Mereka makan lawar, sate lilit, dan ayam betutu. Semua makanan itu adalah makanan khas daerahnya. Dari daerah mana makanan tersebut berasal?



MENGENAL LINGKUNGAN SEKITAR



19

Teksfield

Berikan pendapatmu tentang pernyataan berikut!

Keyso memiliki orang tua dari suku Jawa dan Manado. Keyso beragama Kristen. Ia lama menetap di Surabaya. Namun, ia harus pindah ke Jakarta ikut kedua orang tuanya karena urusan pekerjaan. Ia senang bermain dengan teman-teman di sekitar rumahnya. Namun, teman-temannya sulit memahami bahasa dan gaya bicara Keyso.

Apa yang seharusnya Keyso lakukan dan apa yang akan kamu lakukan jika kamu menjadi teman Keyso?

20

Teksfield

Berikan pendapatmu tentang pernyataan berikut!

Tuliskan identitas diri kalian!