



Kurikulum
Merdeka

**MERDEKA
BELAJAR**



Merdeka
Mengajar

LEMBAR KERJA PESERTA DIDIK (KELOMPOK)

KELAS V

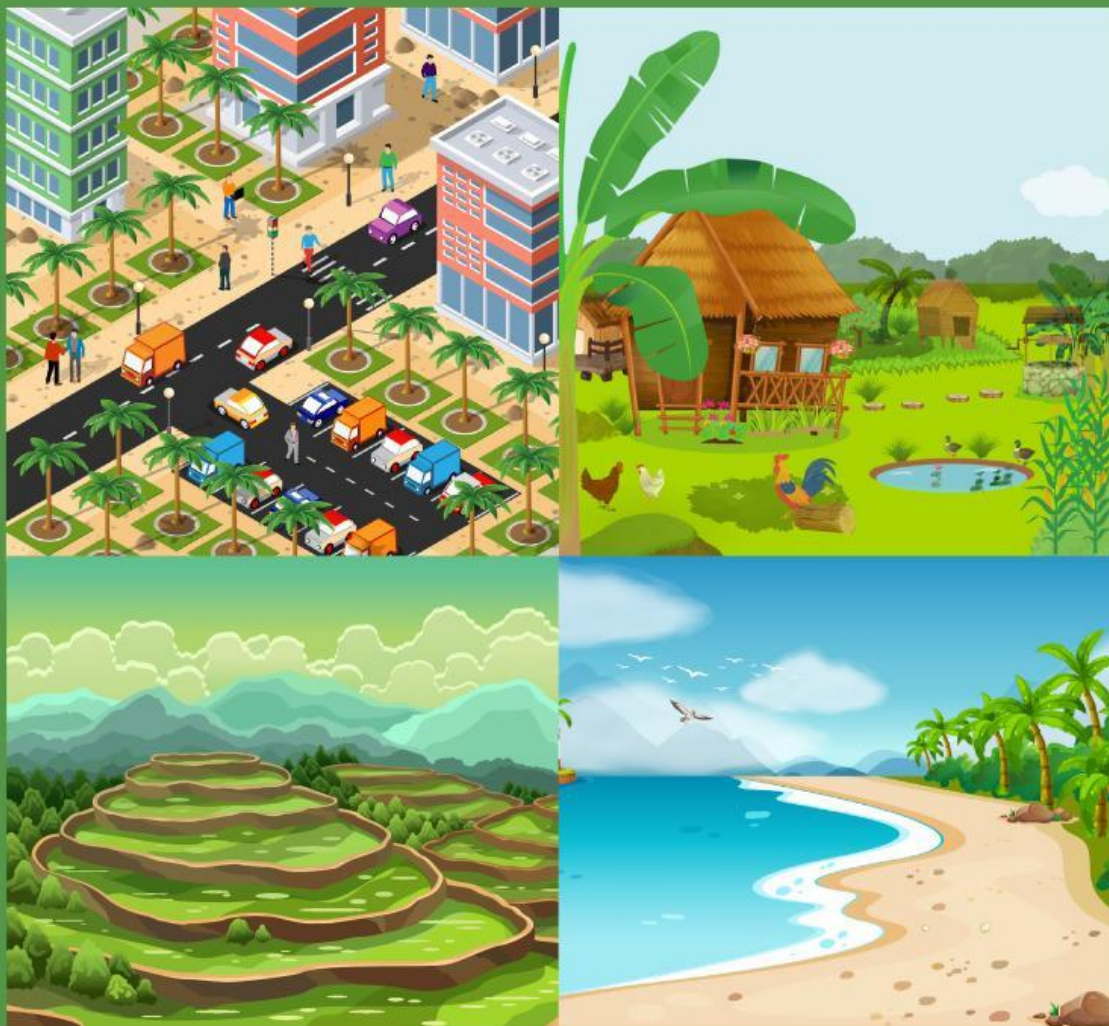

MENGENAL KARAKTERISTIK WILAYAH

Kelompok :

Nama Anggota :

1. _____
2. _____
3. _____
4. _____
5. _____

Tujuan Pembelajaran:

- Peserta didik dapat menganalisis karakteristik wilayah kabupaten atau kota dan provinsi tempat tinggalnya sebagai bagian dari wilayah Negara Kesatuan Republik Indonesia dengan tepat.
- Peserta didik dapat menyimpulkan informasi dari video yang berkaitan dengan karakteristik wilayah kabupaten atau kota dan provinsi tempat tinggalnya sebagai bagian dari wilayah Negara Kesatuan Republik Indonesia dengan tepat.
- Peserta didik dapat membuat gambar denah sederhana yang menunjukkan tempat-tempat khas yang berkaitan dengan karakteristik wilayah tempat tinggalnya menuju ke sekolah dengan tepat.

Petunjuk Penggunaan Lembar Kerja Peserta Didik:

- **Tulislah nama anggota kelompokmu!**
- **Amati video yang diberikan dengan seksama!**
- **Diskusikan pertanyaan yang diberikan bersama kelompok!**
- **Ketiklah kesimpulan kelompok berdasarkan hasil diskusi!**
- **Presentasikan hasil diskusi di depan kelas!**



Silakan amati video di bawah ini!



Pertanyaan

- 1. Sebutkan masing-masing 2 kenampakan alam dan kenampakan buatan yang ada di Pulau Sumatera!**
- 2. Bagaimana karakteristik wilayah di Pulau Sumatera?**
- 3. Bagaimana pengaruh karakteristik wilayah terhadap kehidupan penduduk di Sumatera?**
- 4. Mengapa penting bagi kita untuk memahami karakteristik wilayah tempat tinggal kita?**

Jawaban

1.

2.

3.

4.



[illegible]