25η ΜΑΡΤΙΟΥ

Η 25η Μαρτίου είναι μέρα αργίας που έχει διπλή σημασία για τους Έλληνες. Είναι θρησκευτική και εθνική γιορτή.

Είναι θρησκευτική, γιατί γιορτάζουμε τον Ευαγγελισμό της Θεοτόκου και εθνική, γιατί η ημέρα αυτή σηματοδοτεί την έναρξη της ελληνικής επανάστασης ενάντια στην οθωμανική κυριαρχία το 1821.

LIVEWORKSHEETS

Ευαγγελισμός της Θεοτόκου

Στις 25 του Μάρτη γιορτάζουμε τον Ευαγγελισμό της Θεοτόκου. Ο Άγγελος του Θεού έφερε στη Μαρία το χαρμόσυνο μήνυμα ότι θα γεννήσει το Σωτήρα του κόσμου, το Χριστό μας.

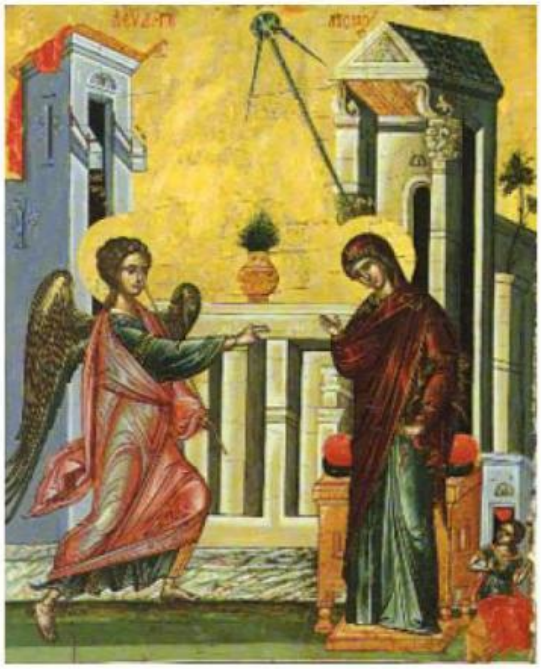

Κάποτε ζούσε στη Ναζαρέτ μια καλή κοπέλα. Το όνομά της ήταν Μαρία. Πίστευε στο Θεό και αγαπούσε τους ανθρώπους. Μια μέρα παρουσιάστηκε μπροστά της ένας άγγελος, ο άγγελος Γαβριήλ. Της πρόσφερε έναν άσπρο κρίνο και της είπε ότι ο Θεός τη διάλεξε για να γίνει μητέρα του γιου του. Η Μαρία δέχτηκε με μεγάλη χαρά.

LIVEWORKSHEETS

Οι Έλληνες ήταν σκλαβωμένοι στους Τούρκους για τετρακόσια περίπου χρόνια.

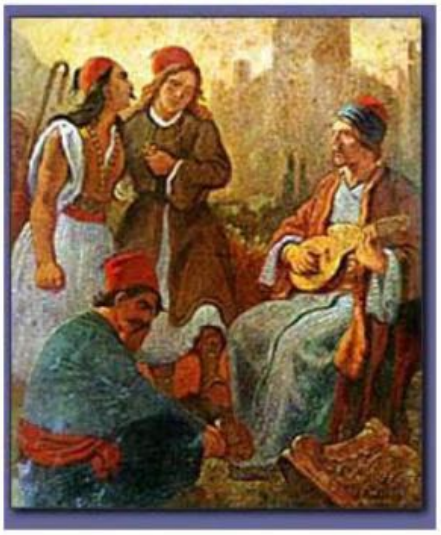

Δεν άντεχαν άλλο τη σκλαβιά και αποφάσισαν να πολεμήσουν σκληρά τους Τούρκους.

Την 25η Μαρτίου γιορτάζουμε την έναρξη της επανάστασης των Ελλήνων εναντίον των Τούρκων. Ο λαός ξεσηκώθηκε για να πολεμήσει για την ελευθερία του.

LIVEWORKSHEETS

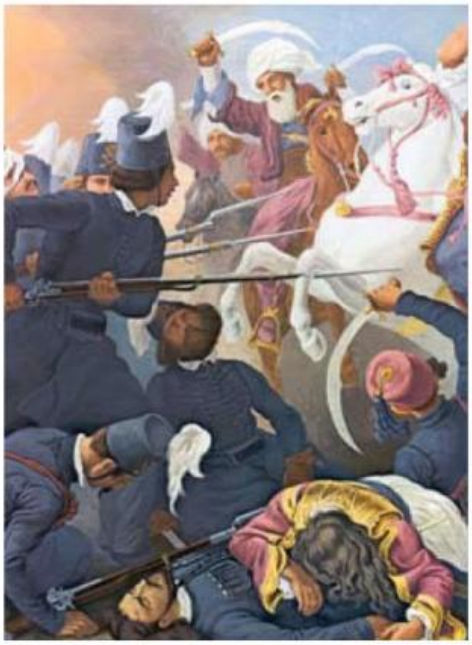

1 **Θυμήσου και απάντησε:**

- **Ποιοι ήταν σκλαβωμένοι στους Τούρκους;**

- **Πόσα χρόνια ήταν σκλαβωμένοι;**

- **Τι δεν άντεχαν άλλο οι Έλληνες;**

- **Τι αποφάσισαν να κάνουν οι Έλληνες;**

- **Πώς πολέμησαν οι Έλληνες τους Τούρκους;**

- **Πότε γιορτάζουμε την έναρξη της επανάστασης εναντίον των Τούρκων;**

- **Γιατί ξεσηκώθηκε ο ελληνικός λαός;**

- **Τι γιορτάζουμε την 25η Μαρτίου;**

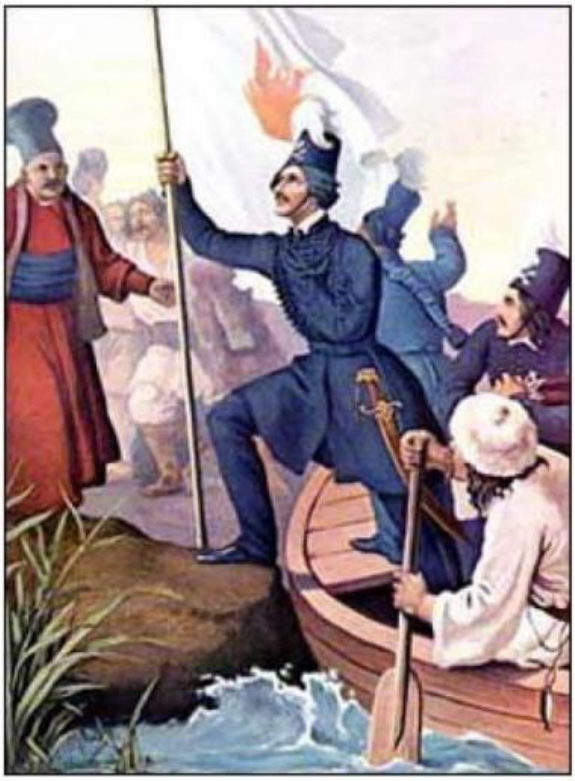

LIVEWORKSHEETS

2 **Διάβασε και βάλε σε αλφαβητική σειρά τις λέξεις του λεξιλογίου που είναι στο συννεφάκι και έχουν σχέση με την 25η Μαρτίου:**

σημαία, πολεμώ, ελευθερία,
μάχες, σκλαβωμένος, φυλακή, λαός

Αν θέλεις θα σου δώσω βοήθεια!

α	ν
β	ξ
γ	ο
δ	π
ε	ρ
ζ	σ
η	τ
θ	υ
ι	φ
κ	χ
λ	ψ
μ	ω

1. ----------
2. ----------
3. ----------
4. ----------
5. ----------
6. ----------
7. ----------

LIVEWORKSHEETS

3 **Κοίταξε προσεκτικά τι γράφουν οι σημαίες και αντιστοίχισε:**

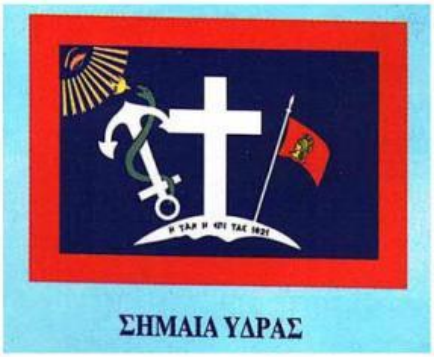

σημαία Ψαρών

σημαία Ύδρας

ελευθερία ή θάνατος

σημαία ξηράς

σημαία Σάμου

σημαία Φιλικής Εταιρείας

σημαία Κολοκοτρωναίων

σημαία Βορείου Ηπείρου

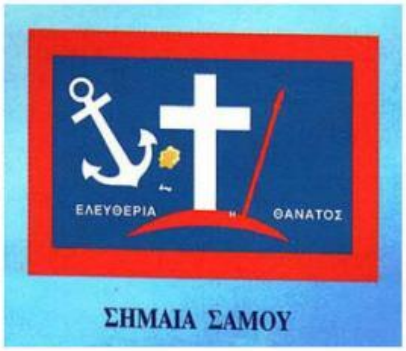

LIVEWORKSHEETS

Ο γέρος του Μοριά

Μάθε ότι...

Ο Θεόδωρος Κολοκοτρώνης γεννήθηκε στην Πελοπόννησο. Δεκαπέντε χρονών έγινε κλέφτης και αρματολός. Αργότερα έγινε μέλος της «Φιλικής Εταιρείας». Κατά τη διάρκεια της επανάστασης απελευθέρωσε την Καλαμάτα και την Τρίπολη. Φυλακίστηκε δυο φορές και πέθανε οχτώ χρόνια μετά που βγήκε από τη φυλακή.

LIVEWORKSHEETS

4

Μπορείς να συμπληρώσεις αυτά που έμαθες για το γέρο του Μοριά; Χρησιμοποίησε τις λέξεις που βρίσκονται στην παρένθεση.

(δεκαπέντε, επανάστασης, φυλακή, κλέφτης, Πελοπόννησο, αρματολός, Φιλικής Εταιρείας, οχτώ χρόνια

Ο Θεόδωρος Κολοκοτρώνης γεννήθηκε στην ----------. ---------- χρονών έγινε ---------- και ----------. Αργότερα έγινε μέλος της «----------». Κατά τη διάρκεια της ---------- απελευθέρωσε την Καλαμάτα και την Τρίπολη. Φυλακίστηκε δυο φορές και πέθανε ---------- μετά που βγήκε από ----------.

LIVEWORKSHEETS

5

Βάλε √ κάτω από τα γραμματόσημα που έχουν σχέση με την ελληνική επανάσταση.

Ο Επίσκοπος Παλαιών Πατρών Γερμανός υψώνει το λάβαρο της Επανάστασης,Γ στη μονή της Αγίας Λαύρας (πίνακας του Θ. Βρυζάκη - Εθν. Πινακοθ.Αθηνών),Γ Γραμματόσημο από την έκδοση για τα 150 χρόνια της Επανάστασης του 1821.

Από την έξοδο του Μεσολογγίου (σχεδίαση-προσαρμογή του Π. Γράββαλου),Γ 23 Μαρτίου 1976 - Αναμνηστική έκδοση για τα 150 χρόνια από την έξοδο του Μεσολογγίου. *(Γραμμ.)*

Μετάλλιο με παράσταση κληρικού που ορκίζει πολεμιστές.
8 Φεβρουαρίου 1971 - Αναμνηστική έκδοση για τα 150 χρόνια της Επανάστασης του 1821- Μέρος Α' «Εκκλησία και αγώνας». *(γραμμ.)*

Ο Πετρόμπεης Μαυρομιχάλης (1765-1848),Γ εκπρόσωπος της τάξης των προκρίτων, από ισχυρή οικογένεια της Μάνης.
1 Απριλίου 1930 - Αναμνηστική έκδοση για την εκατονταετηρίδα της Ελληνικής Ανεξαρτησίας. *(Γραμμ.)*

LIVEWORKSHEETS

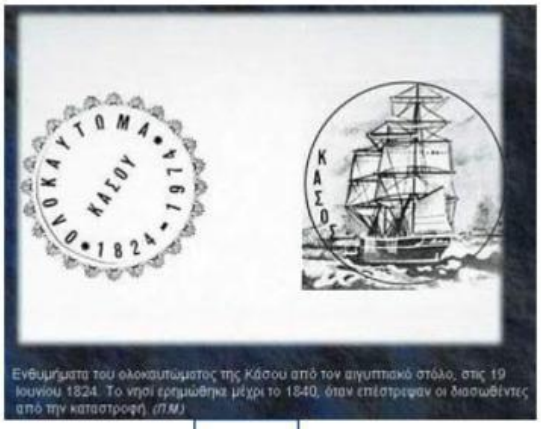

Ενθύμήματα του ολοκαυτώματος της Κάσου από τον αιγυπτιακό στόλο, στις 19 Ιουνίου 1824. Το νησί ερημώθηκε μέχρι το 1840, όταν επέστρεψαν οι διασωθέντες από την καταστροφή. (ΠΜ)

Ο Κ. Κανάρης (1790-1888).
1 Απριλίου 1930 - Αναμνηστική έκδοση για την εκατονταετηρίδα της Ελληνικής Ανεξαρτησίας. (Γραμμ.)

Ο Μάρκος Μπότσαρης (1790-1823)
1 Απριλίου 1930 - Αναμνηστική έκδοση για την εκατονταετηρίδα της Ελληνικής Ανεξαρτησίας. (Γραμμ.)

Το στρατόπεδο του Καραϊσκάκη (από πίνακα του A. Krazeisen)
20 Σεπτεμβρίου 1982 - Αναμνηστική έκδοση για τα 2000 χρόνια από τη γέννηση του Γ. Καραϊσκάκη. (Γραμμ.)

LIVEWORKSHEETS

6

Διάλεξε 4 από τις πιο κάτω λέξεις του λεξιλογίου και προσπάθησε να γράψεις προτάσεις.

σημαία, πολεμώ, ελευθερία, μάχες, σκλαβωμένος, φυλακή, λαός

- ----------
- ----------
- ----------
- ----------

7 **Ακροστιχίδα του «Μοριά»**

-----	**Λέξη από το λεξιλόγιο του μαθήματος**
------	**Αυτά βλέπουμε στον ύπνο μας**
--	**Το τρίτο γράμμα της λέξης του Μοριά**
-----	**Εκεί ανεβάζουμε τη σημαία**
-------	**Ο δεύτερος μήνας της άνοιξης**
------	**Στην παρέλαση την κρατά πάντα ο άριστος μαθητής**

LIVEWORKSHEETS

8

Τα παιδιά τον καιρό της ελληνικής επανάστασης πήγαιναν στα «κρυφό σχολειό». Δηλαδή πήγαιναν κρυφά κάθε βράδυ στην εκκλησία και τους μάθαινε γράμματα ο ιερέας.

Κοίταξε την πιο κάτω εικόνα και γράψε 6 πράγματα που εσύ έχεις στην τάξη σου και δεν είχαν τα παιδιά στο κρυφό σχολειό.

1. ----------

2. ----------

3. ----------

4. ----------

5. ----------

6. ----------

LIVEWORKSHEETS

25η Μαρτίου 1821

Φύλλα εργασίας

Ονοματεπώνυμο:----------

Σχολείο: ----------

Τάξη:---------

LIVEWORKSHEETS

Στόχοι: Μέσα από διάφορες επικοινωνιακές και διαθεματικές δραστηριότητες το παιδί:

- Να κατακτήσει το βασικό μηχανισμό της ανάγνωσης.
- Να διαβάζει και να κατανοεί συγχρόνως το περιεχόμενο κειμένων σχετικά με γεγονότα και πρόσωπα της Ελληνικής Επανάστασης.
- Να αναδιηγείται με δικά του λόγια τα βασικότερα σημεία του κειμένου, που θα ακούσει και θα διαβάσει.
- Να γνωρίσει, να κατανοήσει και να χρησιμοποιήσει ορθά στο γραπτό και προφορικό του λόγο το βασικό λεξιλόγιο που προκύπτει από την ενότητα της 25ης Μαρτίου.
- Ν' αντιληφθεί την έννοια του Ευαγγελισμού της Θεοτόκου και του μηνύματος του Αρχαγγέλου Μιχαήλ.
- Να εξασκηθεί στην κατανόηση και εκτέλεση οδηγιών.
- Να τοποθετεί το λεξιλόγιο της ενότητας σε αλφαβητική σειρά.
- Να εξασκήσει την προσοχή, τη μνήμη και την παρατηρητικότητά του.
- Να εκφράζει ελεύθερα τις απόψεις του.
- Να χρησιμοποιεί συνδετικές λέξεις στον προφορικό και γραπτό του λόγο.
- Να φτιάξει δικές του προτάσεις με τις λέξεις της ενότητας.
- Να αντιστοιχίζει ορθά λέξεις-έννοιες με τις σχετικές σημαίες.
- Να αναγνωρίζει τα γραμματόσημα που έχουν σχέση με την Ελληνική Επανάσταση μεταξύ άλλων γραμματοσήμων.
- Να καλλιεργήσει και ν' αναπτύξει διάφορες δεξιότητες μέσα από διάφορες κατασκευές που θα κάνει.
- Να βρίσκει ακροστιχίδες.
- Να συγκρίνει το κρυφό σχολειό με το δικό του σχολείο.

LIVEWORKSHEETS

Δρ. Αναστασία Σάββα Γεωργιάδου

25η ΜΑΡΤΙΟΥ

Η 25η Μαρτίου είναι μέρα αργίας που έχει διπλή σημασία για τους Έλληνες. Είναι θρησκευτική και εθνική γιορτή.

Είναι θρησκευτική, γιατί γιορτάζουμε τον Ευαγγελισμό της Θεοτόκου και εθνική, γιατί η ημέρα αυτή σηματοδοτεί την έναρξη της ελληνικής επανάστασης ενάντια στην οθωμανική κυριαρχία το 1821.

LIVEWORKSHEETS