LKPD

Aksara Jawa

ꦲꦤꦕꦫꦏ

Kelompok: .....

1.....

2.....

3.....

Kelas V

LIVEWORKSHEETS

Aksara Jawa

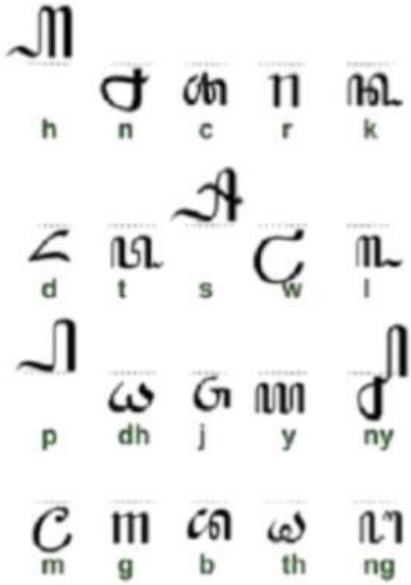

sumber: solo.co.id

	Wulu	=> i
	Suku	=> u
	Taling	=> é
	Taling tarung	=> o
	Pepet	=> e
	Layar	=> r (mati)
	Wignyan	=> h (mati)
	Cecak	=> nga (mati
	Pangkon	=> patèn
	Pada lingsa	=> koma (,)
	Pada lungsa	=> titik
	Pada pangkat	
	Cakra ra	=> _____ ra
	Cakra keret	=> _____ re
	Cakra la	=> _____ la
	Cakra wa	=> _____ wa
	Péngkol	=> _____ ya
	pa cerek	=> _____ le
	nga lelet	=> _____ le
	pada adeg adeg	

Sandangan

LIVEWORKSHEETS

Pasangke printilan tembung ing ngisor iki nganggo aksara jawa nganti bener!

Tembung	Aksara Jawa
Tahu	
Sumini	
Wong	
Lintang	
Irah-irahan	

LIVEWORKSHEETS