



LKPD

IPAS

Tema:

Daerahku
Kebanggaanku

SD
Kelas V





IDENTITAS DIRI



Nama :

Umur :

Tempat lahir :

Tanggal lahir :

Alamat tempat tinggal :

.....

Hobi :

.....

.....

Makanan Kesukaan :

.....

.....

.....

Cita - cita :

.....

Satuan Pendidikan : SD Negeri 064990 Medan Johor

Kelas/Semester : 5/2

Tema : Daerahku Kebanggaanku

Pembelajaran : 1 (3 x 35 Menit)

I. KOMPETENSI DASAR

- Mengidentifikasi kekayaan budaya daerah seperti seni, adat, bahasa, dan tradisi yang ada di Indonesia.
- Menyajikan informasi tentang kebudayaan daerah sebagai identitas bangsa Indonesia.

II. TUJUAN PEMBELAJARAN

- Mengenal warisan budaya dan mengetahui sejarahnya untuk kemudian dikaitkan dengan kehidupan sehari-hari.
- Menelaah kondisi dan aktivitas ekonomi yang terjadi disekitar tempat tinggal.

III. PETUNJUK PENGGUNAAN



- Menuliskan identitas pada sampul depan.
- pahami materi yang tertera di lembar kerja dan buku pegangan siswa, serta literatur yang terkait dengan materi.
- kerjakan dengan teliti, tekun, dan tepat waktu.

Perhatikan Materi Presentasi Berikut

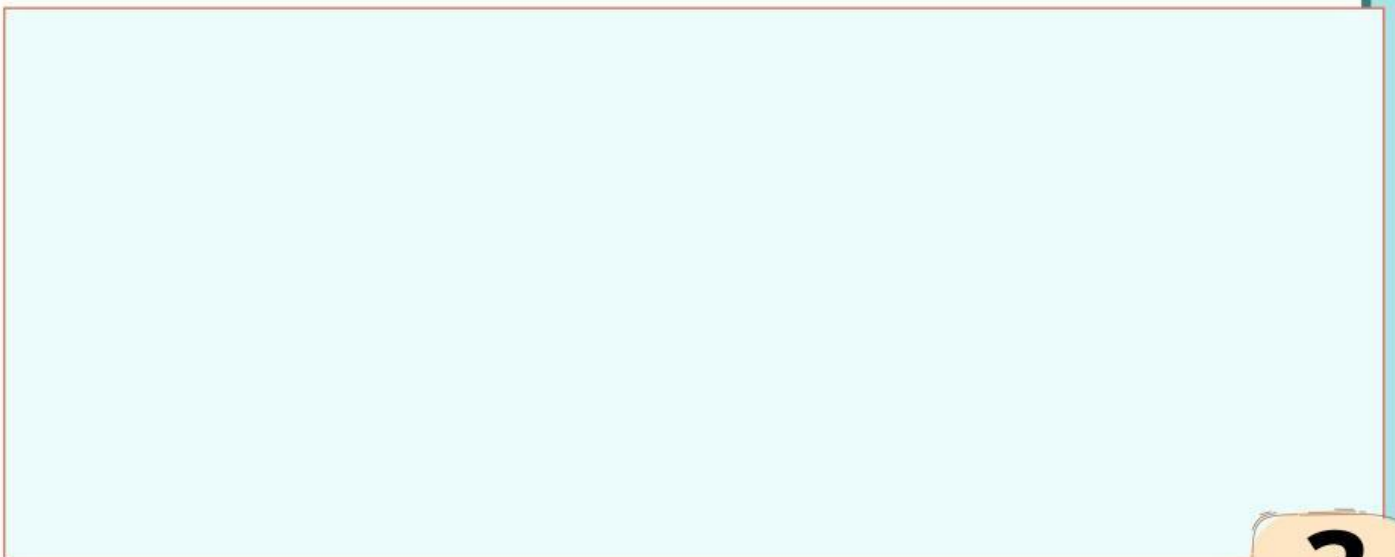

Daerahku Kebanggaanku

Bacalah materi dibawah ini!

Indonesia merupakan negara maritim. Laut merupakan bagian yang menyatukan setiap pulau yang ada di Indonesia. Terlebih setelah manusia menemukan berbagai alat transportasi yang mempermudah aktivitas mereka untuk berpindah tempat. auh sebelum bangsa asing datang ke nusantara, masyarakat sudah terlebih dahulu mengarungi lautan untuk berdagang dan melakukan kerja sama antarkerajaan di nusantara. Mereka datang dan berinteraksi dengan masyarakat setempat. Bahkan, ada yang sampai menikah dan menetap.



Hal yang sama terjadi saat bangsa asing mulai berdatangan ke Nusantara. Pedagang dari Tionghoa, Arab, India, Portugis, Inggris, dan Belanda juga melakukan interaksi dengan masyarakat Nusantara. Mereka banyak yang tinggal dan menetap lalu memperkenalkan budaya yang mereka bawa dari negara asal. Budaya-budaya tersebut lambat laun diterima oleh masyarakat setempat sehingga memengaruhi budaya lokal dan membentuk budaya yang merupakan percampuran dari keduanya. Proses percampuran dua budaya ini disebut sebagai akulturasi.

Jenis Warisan Budaya

Mari Mengetahui Apa Saja Warisan Budaya Daerah Kita !

Indonesia memiliki berbagai keragaman warisan budaya. Ada dua jenis warisan budaya, yaitu warisan budaya benda dan warisan budaya tak benda. Warisan budaya benda adalah warisan budaya yang bisa kita lihat dan raba. Contohnya bangunan, pakaian, makanan, senjata tradisional, alat musik, dan alat-alat produksi.





Mari Mencari Tahu

Kondisi Perekonomian di Daerahku

Aktivitas ekonomi Apa Saja yang ada di Masyarakat Daerah Kamu???

Isilah kolom berikut!

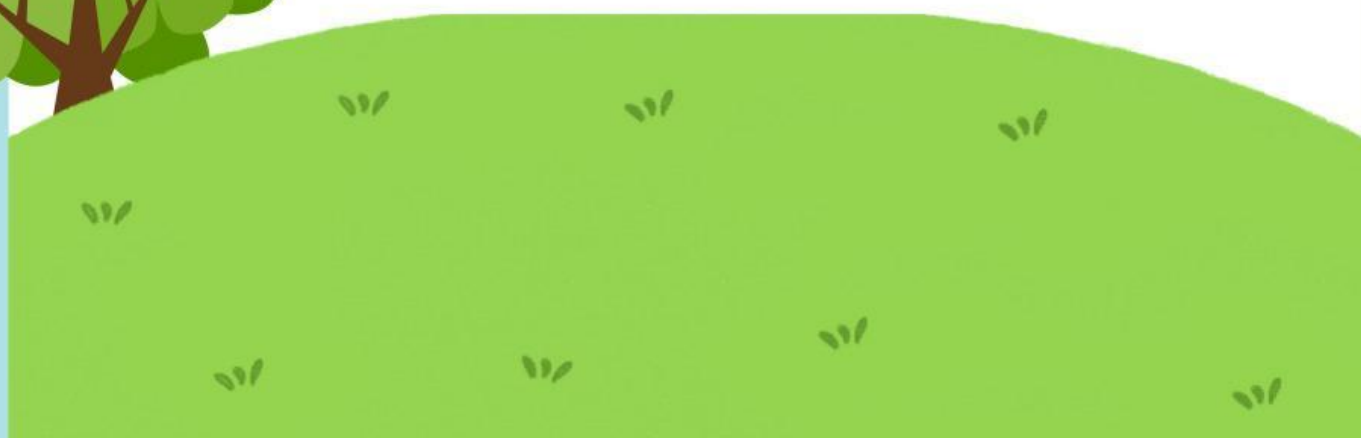
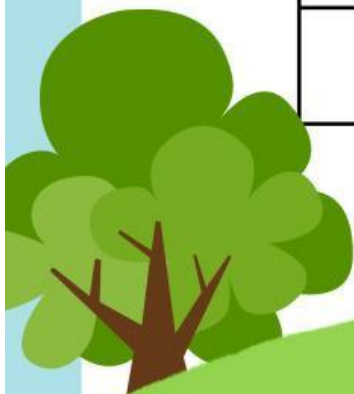

Aktivitas ekonomi di masyarakat sangat beragam. Ada pertanian, perkebunan, perikanan, peternakan, perdagangan, jasa, pertambangan, dan perindustrian. Ada yang bekerja di perkantoran, bank, sawah, ladang, tempat-tempat perbelanjaan, pabrik, pelabuhan, dan tempat lainnya. Berikut beberapa contoh aktivitas di masyarakat.



Kondisi geografis dan sumber daya yang dimiliki suatu tempat akan sangat berpengaruh kepada jenis aktivitas perekonomian masyarakatnya. Semakin banyak sumber daya yang dimiliki maka semakin mudah pula pemenuhan kebutuhan masyarakatnya. Jika kondisinya berlimpah, sumber daya tersebut akan didistribusikan ke daerah-daerah lain. Sebaliknya, jika di daerah setempat sumber daya yang diperlukan tidak tersedia atau sedikit maka sumber daya tersebut akan didatangkan dari tempat lain. Dengan demikian semua kebutuhan masyarakat setempat dapat terpenuhi. Saat suatu barang kebutuhan masyarakat dapat diproduksi di daerah sendiri menggunakan sumber daya alam yang ada maka barang tersebut dapat dikatakan sebagai barang asli atau barang khas daerah tersebut. Jika produksinya memiliki kualitas unggul maka akan menjadi produk kebanggaan daerah.

Hubungkan gambar dan tulisan berikut sesuai dengan jawaban yang benar!



Tari Kebagh



Makanan Khas



Rumah



Membuat kapal besar



Alat Musik (Sarunai)

Sumatera Utara

Yogyakarta

Sumatera Barat

Sumatera Selatan

Papua

TEKA-TEKI SILANG

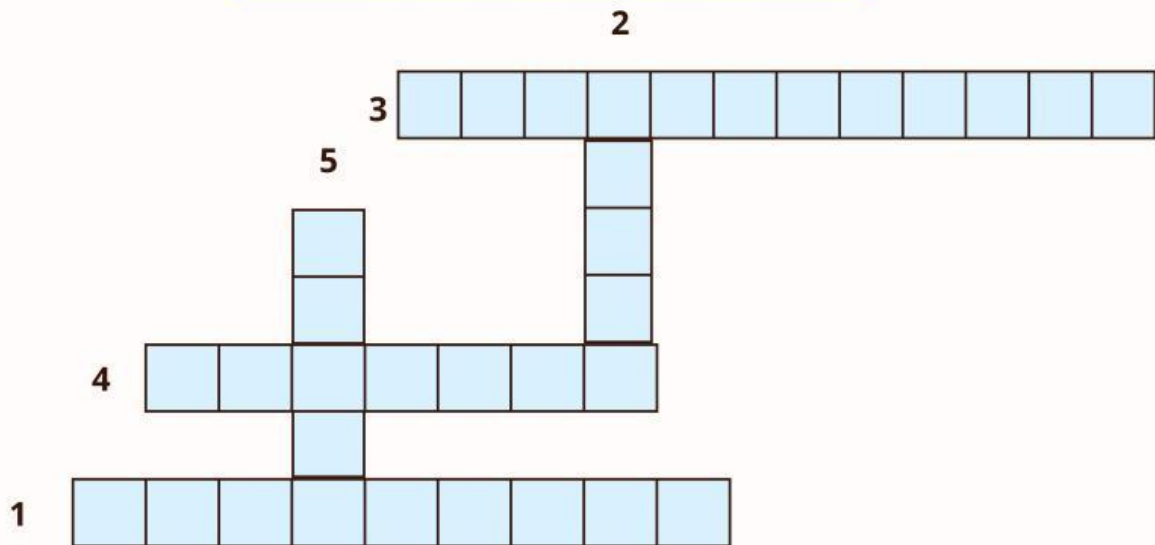

MENDATAR

- 1 Apa nama tarian tradisional dari daerah bali
- 3 Apa nama sungai terpanjang di jawa Tengah
- 4 Apa nama senjata khas daerah ACeh

MENURUN

- 2 Apa makanan khas dari daerah Yogyakarta
- 5 Nama rumah adat daerah Papua

FAKTOR PENDUKUNG KONDISI PEREKONOMIAN DAERAH

Faktor pendukung kondisi perekonomian daerah mencakup berbagai elemen yang mempengaruhi pertumbuhan dan perkembangan ekonomi di suatu wilayah. Faktor-faktor ini dapat bersifat internal maupun eksternal dan saling berinteraksi dalam menciptakan iklim ekonomi yang kondusif. Berikut adalah beberapa faktor pendukung utama kondisi perekonomian daerah:

1. Sumber Daya Alam (SDA)

Sumber daya alam yang melimpah, seperti hasil pertanian, perikanan, kehutanan, serta mineral dan energi, dapat menjadi sumber pendapatan utama bagi daerah.

2. Infrastruktur

Infrastruktur yang memadai, seperti jalan, pelabuhan, bandara, jaringan listrik, dan sistem komunikasi, sangat penting untuk mendukung kelancaran aktivitas ekonomi.

3. Sumber Daya Manusia (SDM)

Kualitas dan keterampilan tenaga kerja di daerah memainkan peran penting dalam perekonomian.

4. Kebijakan Pemerintah

Kebijakan fiskal, moneter, dan daerah yang pro-pengusaha dan pro-investasi akan mendukung iklim usaha yang kondusif.

5. Akses terhadap Pembiayaan

Keberadaan lembaga keuangan seperti bank, koperasi, atau lembaga pembiayaan lainnya dapat membantu pengusaha daerah dalam memperluas usaha mereka.

6. Investasi dan Keterlibatan Sektor Swasta

Peran sektor swasta dalam menciptakan produk dan layanan yang dibutuhkan masyarakat juga dapat mendukung pertumbuhan ekonomi daerah.

7. Stabilitas Politik dan Keamanan

Kondisi politik yang stabil dan lingkungan yang aman sangat penting untuk menciptakan iklim investasi yang baik.

8. Ketersediaan Teknologi dan Inovasi

Kemajuan teknologi yang diterapkan di berbagai sektor seperti pertanian, industri, dan perdagangan dapat meningkatkan efisiensi dan produktivitas.

9. Pasar dan Permintaan Konsumen

Keberadaan pasar yang luas, baik lokal maupun internasional, serta permintaan yang terus meningkat terhadap produk-produk tertentu dapat mendorong pertumbuhan ekonomi.

10. Budaya dan Kearifan Lokal

Kearifan lokal dan tradisi masyarakat yang mendukung kolaborasi, kerja sama, dan gotong royong dapat mempercepat pembangunan ekonomi daerah.

11. Perdagangan dan Hubungan Ekonomi Antar Daerah

Kemudahan dalam berdagang antar daerah serta keterhubungan dengan pasar global sangat penting untuk mendorong perekonomian daerah.

12. Keberlanjutan dan Pengelolaan Lingkungan

Pengelolaan sumber daya alam yang berkelanjutan dan ramah lingkungan akan menjaga kualitas hidup masyarakat dan kelangsungan sektor-sektor ekonomi yang bergantung pada SDA.

13. Kolaborasi dan Kemitraan antara Pemerintah dan Swasta

Sinergi antara pemerintah, sektor swasta, dan masyarakat dalam merancang dan melaksanakan program-program pembangunan ekonomi sangat penting.

14. Keberadaan Industri Unggulan

Adanya industri unggulan atau sektor-sektor ekonomi yang khas di daerah (seperti industri pariwisata, agribisnis, atau manufaktur) dapat memberikan kontribusi besar terhadap perekonomian daerah.

SOAL LATIHAN PILIHAN BERGANDA

Pilihlah jawaban yang paling benar pada soal berikut ini!

1 Apa yang bisa kita pelajari dari kebudayaan daerah?

- ☐ A Hanya nilai ekonomi daerah tersebut.
- ☐ B Sejarah dan cara hidup masyarakat di daerah itu
- ☐ C Teknologi yang digunakan di daerah tersebut.
- ☐ D Semua kebudayaan daerah harus sama.

2 Apa yang membedakan kebudayaan Jawa dengan kebudayaan Sumatera Barat?

- ☐ A Semua kebudayaan daerah di Indonesia sama.
- ☐ B Kebudayaan Jawa terkenal dengan tariannya, sedangkan Sumatera Barat terkenal dengan rumah adat Minangkabau dan masakan padangnya.
- ☐ C Kebudayaan Jawa hanya ada di Jakarta, sementara Sumatera Barat ada di Bali.
- ☐ D Kebudayaan Jawa tidak memiliki kesenian.

3 Gambar di bawah adalah sate bandeng makanan khas ?



- ☐ A Bali
- ☐ B Banten
- ☐ C Sumatera Utara
- ☐ D Sumatera Selatan

4 Ondel-ondel adalah seni pertunjukan tradisional dari?



- ☐ A DKI Jakarta
- ☐ B Banten
- ☐ C Jawa Timur
- ☐ D Sumatera Barat

SOAL LATIHAN ESAY

- 1 Salah satu faktor yang mendukung perekonomian daerah adalah infrastruktur seperti jalan raya, pelabuhan, dan bandara. Berdasarkan pengetahuanmu, jelaskan bagaimana keberadaan infrastruktur yang baik dapat meningkatkan perekonomian suatu daerah dan memberikan keuntungan bagi masyarakat sekitar!

- 2 Seiring dengan perkembangan zaman, penggunaan teknologi dalam sektor ekonomi semakin penting. Misalnya, teknologi pertanian atau teknologi informasi. Coba jelaskan bagaimana teknologi dapat membantu meningkatkan perekonomian di daerahmu!

- 3 Pemerintah daerah memiliki peran penting dalam mengatur dan mendukung perkembangan ekonomi. Salah satu cara yang dapat dilakukan adalah dengan memberikan kemudahan kepada masyarakat untuk membuka usaha. Menurut pendapatmu, apa saja kebijakan yang dapat diterapkan pemerintah untuk membantu meningkatkan perekonomian di daerah?

Temukan 5 Kata

U	A	V	I	B	I	E	V
N	N	L	X	I	F	K	G
A	W	E	B	I	K	O	B
S	Z	Z	S	N	T	N	C
I	I	G	Q	C	S	O	I
R	X	J	K	M	O	M	E
A	Z	C	H	Q	B	I	N
W	K	A	Y	A	D	U	B