

## **Primer Corte - Parcial Emprendimiento Institucional - LUNES**

**1. ¿Cuál es la palabra que mejor encaja en la siguiente definición:** "Proceso de introducir novedades o modificar elementos ya existentes"

- A Emprendimiento
- B Innovación
- C Actitud emprendedora
- D Cultura

**2. ¿Cuál de las siguientes leyes es la base del marco normativo del emprendimiento en Colombia?**

- a) Ley 1014 de 2006
- b) Ley 789 de 2002
- c) Ley 50 de 1990
- d) Ley 1314 de 2009

**3. Pregunta de Opción Múltiple con Respuesta Múltiple.** ¿Cuáles de las siguientes son cualidades esenciales de un emprendedor exitoso? (Marca todas las que aplican).

- ☐ Creatividad
- ☐ Miedo al riesgo
- ☐ Perseverancia
- ☐ Falta de iniciativa
- ☐ Visión estratégica

Indica si las siguientes afirmaciones son **verdaderas (V)** o **falsas (F)**:

**4.** Un emprendedor oportunista siempre busca resolver problemas sociales por encima de generar lucro.

**Falso (\_\_\_\_) / Verdadero (\_\_\_\_)**

**5.** El SENA solo ofrece financiamiento y no formación para emprendedores

**Falso (\_\_\_\_) / Verdadero (\_\_\_\_)**

**6.** En Colombia no existen organismos públicos que apoyen el emprendimiento.

**Falso (\_\_\_\_) / Verdadero (\_\_\_\_)**

**7.** Un emprendimiento social busca resolver problemas sociales y no necesariamente maximizar el lucro.

**Falso (\_\_\_\_) / Verdadero (\_\_\_\_)**

**8.** Mencione 3 tipos de emprendimiento (Vistos en clase):

---

---

---

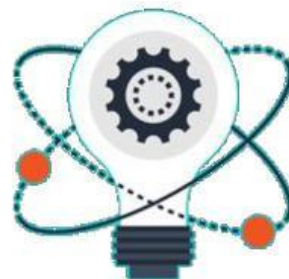

9. Según el siguiente concepto: **Capacidad que tiene el ser humano para desarrollar habilidades a través de su imaginación, las cuales se actualizan y adaptan a los nuevos tiempos de manera constante** Define que?

- A. Innovación
- B. Iniciativa
- C. Creatividad
- D. Idea de negocio

10. Factores que favorecen la creatividad y la innovación (Más de una respuesta es correcta)

- A Mirar las cosas al revés (de otra manera)
- B No pensar en nada
- C Ninguna es correcta
- D Escuchar, observar y analizar

11. El vendedor ambulante desarrolla un negocio basado en:

- A Creatividad
- B Necesidad
- C Oportunidad



Relaciona cada institución con su propósito:

| Institución                  | Respuesta:           | Propósito   |
|------------------------------|----------------------|---|
| 12. <b>INNpulsa Colombia</b> | <input type="text"/> | A. Apoyar la financiación de startups y MiPymes                                 |
| 13. <b>SENA</b>              | <input type="text"/> | B. Fortalecer la educación técnica y el desarrollo de habilidades emprendedoras |
| 14. <b>Fondo Emprender</b>   | <input type="text"/> | C. Fomentar la cultura de innovación y crecimiento empresarial                  |
| 15. <b>Bancóldex</b>         | <input type="text"/> | D. Brindar asesoramiento y recursos a emprendedores en etapas tempranas         |