



# E-LKPD

## Berbasis Model

*Problem Based Learning*

## MATA PELAJARAN PENDIDIKAN PANCASILA

“AKU ANAK YANG DISIPLIN  
KEWAJIBAN DIRUMAH DAN KEWAJIBAN  
DISEKOLAH ”



Putri Syntiya Dwi Cahyani  
Dosen Pembimbing :  
Wiwik Okta Susilawati M.Pd  
Yulia Darniyanti M.Pd

# Kegiatan Belajar 4

## Pertemuan 4



### Petunjuk Penggunaan

1. Sebelum ananda mengerjakan latihan soal alangkah baiknya ananda berdoa terlebih dahulu.
2. Jawablah pertanyaan latihan soal sesuai dengan perintah ya.
3. Tanyakan kepada guru jika ananda sedang mengalami kesulitan.
4. Setelah selesai mengerjakan, Klik "Finish" kemudian masukkan nama lengkap ananda .

# Capaian Pembelajaran

Peserta didik mengidentifikasi dan melaksanakan aturan disekolah dan lingkungan tempat tinggal, mengidentifikasi dan melaksanakan hak dan kewajiban sebagai anggota keluarga dan sebagai warga sekolah.

## Tujuan Pembelajaran

Peserta didik dapat memahami kewajiban di rumah dan kewajiban di sekolah.







## Langkah- langkah Model Pembelajaran *Problem Based Learning* (PBL )

1. orientasi siswa pada masalah

2. Mengorganisasi siswa untuk belajar

3. Membimbing penyelidikan individual maupun kelompok

4. Mengembangkan dan menyajikan hasil karya

5. Menganalisis dan mengevaluasi proses pemecahan masalah



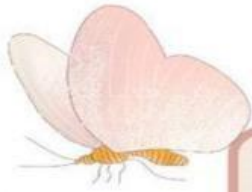

## Ringkasan Materi

Kewajiban di rumah  
Berikut contoh kewajiban saat di rumah :

- a) Berbakti kepada orang tua.
- b) Menghormati orang tua dan menyayangi saudara.
- c) Menjaga kebersihan rumah.
- d) Merapikan Kamar.

Kewajiban di sekolah

Berikut contoh kewajiban saat di sekolah :

- a) Menjaga kebersihan kelas dan lingkungan sekolah.
- b) Bersikap sopan terhadap guru dan pegawai sekolah.
- c) Mengikuti seluruh kegiatan sekolah sesuai dengan ketentuan yang berlaku.
- d) Hadir lebih pagi saat jadwal piket kelas.



## 1. **Orientasi siswa pada masalah**

Pada fase ini, siswa diperkenalkan dengan masalah yang harus dipecahkan

### **A. Soal Isian Singkat**

Jawablah pertanyaan berikut ini dengan singkat dan tepat

1. Berbakti kepada orang tua termasuk kewajiban di ...
2. Bersikap sopan terhadap guru dan pegawai sekolah termasuk kewajiban di .....





## 2. Mengorganisasi siswa untuk belajar

kegiatan yang dilakukan guru untuk mengarahkan siswa pada materi yang akan dipelajari

### B. Drag and Drop

Tariklah jawaban ke dalam kotak pertanyaan dengan benar dan tepat

#### 1. Merapikan.....

#### 2. Menjaga.....



### 3. Membimbing penyelidikan individual maupun kelompok

Guru membimbing siswa dalam mengumpulkan informasi dan memecahkan masalah

## C. Menemukan kata

Carilah 2 kata yang berkaitan dengan kewajiban di rumah dan kewajiban di sekolah

A	O	K	N	B	C	F	O
I	P	U	L	E	Y	X	S
R	T	D	I	L	A	I	A
B	E	R	B	A	K	T	I
I	H	A	N	J	V	A	K
R	I	W	Y	A	N	I	O
U	F	Z	X	R	S	U	T





## 4. Mengembangkan dan menyajikan hasil karya

Siswa membuat karya sesuai dengan hasil penyelidikan dan diskusi bersama guru

# D. Menjodohkan

Pasangkanlah dengan menarik garis dari soal ke keterangan sesuai dengan tepat ya.

1. Gambar dibawah ini menghormati orang tua dan....



Upacara dengan tertib



Menyayangi saudara

2. Gambar diatas melaksanakan ...

## 5. Menganalisis dan mengevaluasi proses pemecahan masalah

Siswa dibantu untuk merefleksikan proses pembelajaran yang telah dilakukan

### E. Pilihan ganda

Pilihlah jawaban yang benar pada soal berikut ini dengan mengklik pada huruf a, b, c dan d pada lembar jawaban ini !

1. Berbakti kepada orang tua termasuk .....

- a. Kewajiban di rumah
- b. Hak di rumah
- c. Kewajiban di sekolah
- d. Aturan di sekolah

2. Dibawah ini yang termasuk kewajiban di sekolah adalah ...

- a. Membuang sampah sembarangan
- b. Bolos sekolah
- c. Menjaga kebersihan kelas dan lingkungan sekolah
- d. Tidak mematuhi aturan