تاجوق : روكون حج فرتام : نية

باچ دان تنداكن بتول اتو ساله

بيلاڠن	ڤركارا	✓ ✗
1	اورڠ مڠرجاكن حج واجب برنية إحرام	
2	لفظ نية تيدق سنة دسبوت دڠن ليده	
3	للاكي يڠ برإحرام ممرلوكن 3 حلي كاين ڤوتيه	
4	ڤرمڤوان بوليه مماكي تلكوڠ سباكي ڤكاين إحرام	
5	روكون حج يڠ فرتام اياله نية	
6	منيڠكلكن نية احرام مك حج تتڤ صح دان ممباير دم	
7	برإحرام اياله اورڠ يڠ مڠرجاكن حج دان عمره مماكي ڤكاين إحرام دان برنية	
8	نَوَيْتُ الْحَجَّ وَأَحْرَمْتُ بِهِ لِلَّهِ تَعَالَى اداله لفظ نية باكي عمره	
9	ممباچ لفظ نية باكي ڤيهق اورڠ لاءين جوك اد دالم نبة إحرام	
10	ڤكاين إحرام هندقله كاين ڤوتيه بڠ بلوم برجاهيت	

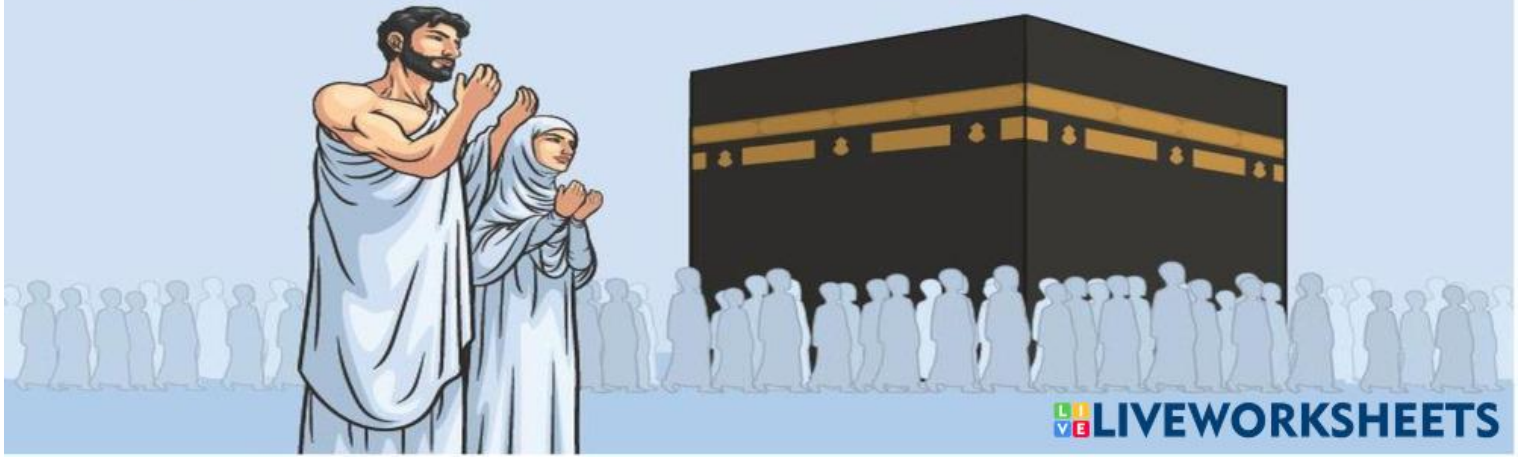

LIVEWORKSHEETS