Lớn thầy Sĩ

VUI HỌC TOÁN

TOÁN 3

LỚP THẦY SĨ

THỬ THÁCH TUẦN 34

Tên bài: Ôn tập phép cộng, phép trừ trong phạm vi 100 000
Ôn tập phép nhân, phép chia trong phạm vi 100 000

Câu 1 Tổng của **27 219** và **3 125** là:

A. 20 344 B. 20 334 C. 30 344 D. 30 334

Câu 2 Thương của **27 360** và **9** là:

A. 3 104 B. 3 140 C. 3 004 D. 3040

Câu 3 Giá trị của biểu thức **72 808 − 52 764 : 4** là:

A. 59 617 B. 69 717 C. 5 011 D. 59 717

Câu 4 Trong các phép tính sau, phép tính có kết quả lớn nhất là:

A. 28 704 + 15 278 B. 12 317 × 4 C. 96 250 − 58 160 D. 87 453 : 3

Câu 5 Số?

A. 78 300 B. 78 335

C. 78 305 D. 68 005

? : 6 = 13 050 (dư 5)

Câu 6 Tuần thứ nhất đội tàu của bác Tâm đánh bắt được 2 350 kg cá, số cá đánh bắt được tuần thứ hai gấp đôi tuần thứ nhất. Sau hai tuần đội tàu của bác Tâm đánh bắt được số ki-lô-gam cá là:

A. 7 050 kg B. 4 600 kg C. 4 700 kg D. 6 050 kg

Câu 7 An ra quán tạp hoá đầu ngõ mua giúp mẹ 2 chai nước mắm. An đưa cô bán hàng 100 000 đồng và được cô bán hàng trả lại 30 000 đồng. Vậy mỗi chai nước mắm có giá là:

A. 20 000 đồng B. 25 000 đồng C. 30 000 đồng D. 35 000 đồng

LIVEWORKSHEETS

II. Phần tự luận.

Bài 1 Đặt tính rồi tính.

37 529 − 8 235 | 6 547 + 12 235 | 12 061 × 7 | 28 595 : 5

$$\begin{array}{r} 37\,529 \\ -\ 8\,235 \\ \hline \end{array}$$

$$\begin{array}{r} 6\,547 \\ +\ 12\,235 \\ \hline \end{array}$$

$$\begin{array}{r} 12\,061 \\ \times\ 7 \\ \hline \end{array}$$

$$\begin{array}{r|l} 28\,595 & 5 \\ \hline \square & \square \\ \square & \\ \square & \\ \square & \end{array}$$

Bài 2 Tính giá trị của biểu thức.

36 594 + 48 152 − 52 819

49 091 − 32 728 : 4

24 900 : 6 × 2

45 127 × (12 : 6)

Bài 3 Trong ngày đầu mở cửa, tuyến đường sắt trên cao đã đón 25 280 lượt khách, ngày thứ hai nhiều hơn ngày thứ nhất 7 140 lượt khách. Hỏi trong hai ngày tuyến đường sắt trên cao đã đón bao nhiêu lượt khách?

Bài giải

A. Số lượt khách trong hai ngày tuyến đường sắt trên cao đã đón là: 55 600 lượt

B. Số lượt khách trong hai ngày tuyến đường sắt trên cao đã đón là: 56 500 lượt

LIVEWORKSHEETS

C. Số lượt khách trong hai ngày tuyến đường sắt trên cao đã đón là: 57 700 lượt

D. Số lượt khách trong hai ngày tuyến đường sắt trên cao đã đón là: 58 800 lượt

Bài 4 Một cửa hàng có 12 150 kg gạo, sau khi bán thì số gạo giảm đi 3 lần. Hỏi cửa hàng đã bán được bao nhiêu ki-lô-gam gạo?

Bài giải

A. Số ki – lô – gam gạo cửa hàng đã bán được là: 4 050kg

B. Số ki – lô – gam gạo cửa hàng đã bán được là: 5 050kg

C. Số ki – lô – gam gạo cửa hàng đã bán được là: 8 000kg

D. Số ki – lô – gam gạo cửa hàng đã bán được là:8 100kg

Bài 5 Để phòng chống Covid-19, trạm y tế xã đã thực hiện tiêm vắc-xin mũi 1 cho 1 560 người dưới 18 tuổi và tiêm mũi 3 cho 12 600 người trên 18 tuổi. Hỏi trạm y tế xã đã thực hiện được bao nhiêu mũi tiêm vắc-xin phòng Covid-19?

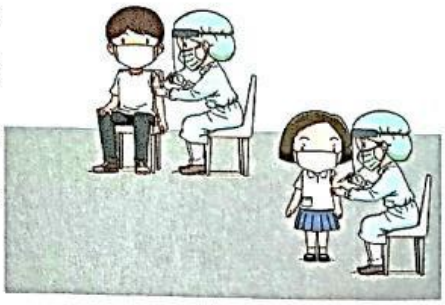

Bài giải

A. Số mũi tiêm vắc – xin phòng Covid – 19 trạm y tế xã đã thực hiện là: 37 380 mũi

B. Số mũi tiêm vắc – xin phòng Covid – 19 trạm y tế xã đã thực hiện là: 38 380 mũi

C. Số mũi tiêm vắc – xin phòng Covid – 19 trạm y tế xã đã thực hiện là: 39 360 mũi

D. Số mũi tiêm vắc – xin phòng Covid – 19 trạm y tế xã đã thực hiện là: 39 370 mũi

LIVEWORKSHEETS