ANIMALES INVERTEBRADOS

Selecciona los animales invertebrados.

Araña	Loro	Águila	Medusa
Conejo	Lombriz	Serpiente	Cangrejo
Camaleón	Estrella de mar	Iguana	Caracol

Coloca debajo de cada invertebrado el grupo al cual pertenecen.

Artrópodos | Medusas | Moluscos

Gusanos | Esponjas | Equinodermos

	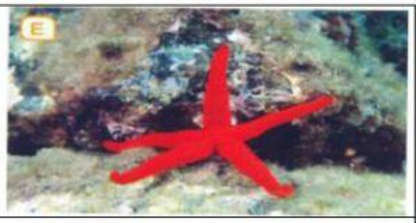	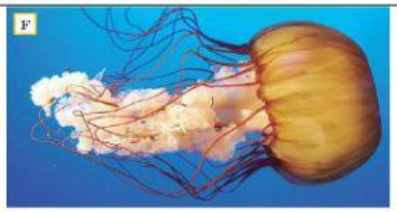

Completa

Los invertebrados carecen de huesos y de columna _____ .

Los grupos más importantes son: las _____, las medusas, los _____, los moluscos, los equinodermos y los _____ .

LIVEWORKSHEETS

Relaciona cada grupo de invertebrados con su característica.

esponjas	o	o	Cuerpo blando con una o dos conchas.
medusas	o	o	Forma de saco y lleno de poros.
gusanos	o	o	Esqueleto formado por placas duras.
moluscos	o	o	Tienen dos antenas y seis patas. Algunos tienen alas.
equinodermos	o	o	Cuerpo blando, alargado y sin patas.
artrópodos	o	o	Con esqueleto externo.
insectos	o	o	Cuerpo gelatinoso con forma de paraguas.

Los invertebrados con el cuerpo en forma de saco y cubierto de poros, son:

Las esponjas — Las medusas

Los artrópodos — Los gusanos

¿Cuál de estas características NO pertenece al grupo de las medusas?

- Cuerpo gelatinoso en forma de paraguas.
- Son acuáticos: se desplazan en el agua.
- Tienen tentáculos con pequeños aguijones que inyectan veneno.
- Todas son correctas.

Los invertebrados con el cuerpo blando, alargado y sin patas son:

Artrópodo. — Molusco.

Insecto. — Gusano.

Cuál de estos grupos de invertebrados pertenece a los moluscos

Bivalvos. — Pulpos, calamares y sepias.

Erizo de mar. — Caracoles.

Los equinodermos (estrellas de mar y erizos de mar) tienen un esqueleto formado por:

Huesos. — Conchas.

Placas. — Antenas.

LIVEWORKSHEETS

Los artrópodos tienen un esqueleto externo formado por:

Una o dos conchas.

Espinas.

Tentáculos con aguijones.

Piezas unidas por articulaciones.

Los insectos, arácnidos, crustáceos y miriápodos son invertebrados del grupo de los:

Artrópodos.

Equinodermos.

Moluscos.

Gusanos.

¿Quién es la Esponja?

¿Qué tipo de invertebrado es?

Artrópodo insecto

Artrópodo arácnido

Medusa

Artrópodo crustáceo

Señala el animal equinodermo

¿Qué tipo de invertebrado es?

Equinodermo

Molusco bivalvo

Esponja

Artrópodo

LIVEWORKSHEETS

Señala el artrópodo miriápodo

Completa las partes de los insectos.

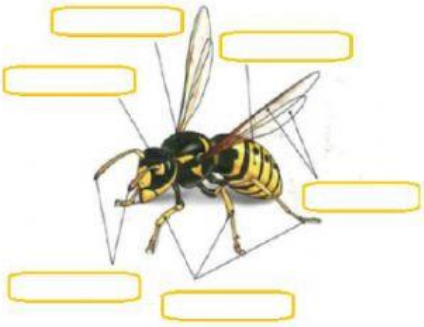

Tórax	Antenas
Abdomen	Patas
Alas	cabeza

La ganadería es la cría y el cuidado de los animales domésticos.

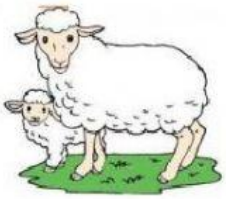

- Verdadero
- Falso

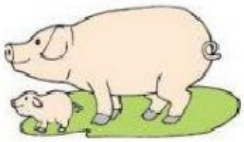

Se llama ganadería extensiva cuando:

- Los animales se crían en granjas y se alimentan con pienso
- Los animales viven en espacios grandes y se alimentan de lo que encuentran en la naturaleza.

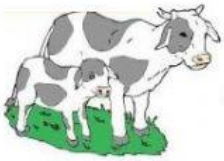

Los animales se crían en granjas y se alimentan con pienso se llama:

Ganadería intensiva. Ganadería extensiva.

Tipos de ganado.

Bovino, ovino, porcino, cochino y avícola Solo bovino y porcino

Bovino, ovino, porcino, caprino y avícola Solo caprino y avícola.

LIVEWORKSHEETS