



E- LKPD

BERBASIS MODEL *PROBLEM BASED LEARNING* **MATA PELAJARAN PENDIDIKAN PANCASILA**



“ AKU ANAK YANG DISIPLIN ”

Kelas IV
Semester 1



Putri Syntiya Dwi Cahyani
Dosen Pembimbing :
Wiwik Okta Susilawati M.Pd
Yulia Darniyanti M.Pd

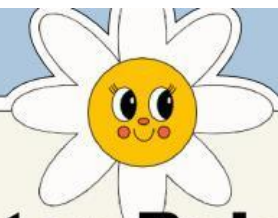

Kegiatan Belajar 1

Pertemuan 1

Petunjuk Penggunaan E-LKPD

1. Sebelum ananda mengerjakan latihan soal alangkah baiknya ananda berdoa terlebih dahulu.
2. Jawablah pertanyaan latihan soal sesuai dengan perintah ya.
3. Tanyakan kepada guru jika ananda sedang mengalami kesulitan.
4. Setelah selesai mengerjakan. Klik "finish" kemudian masukkan nama lengkap ananda .



Capaian Pembelajaran

Peserta didik mengidentifikasi dan melaksanakan aturan di sekolah dan lingkungan tempat tinggal, mengidentifikasi dan melaksanakan hak dan kewajiban sebagai anggota keluarga dan sebagai warga sekolah.

NEXT

Tujuan pembelajaran

1. Peserta didik dapat memahami hak dan kewajiban sebagai anggota masyarakat.
2. Peserta didik dapat memahami sebagai warga sekolah.

Ringkasan materi

contoh aturan dirumah

1. **Tidak berbicara kasar atau dengan nada tinggi dengan orang yang lebih tua.**
2. **Mengembalikan barang ke tempat semula setelah menggunakannya.**

Contoh aturan disekolah

1. **Tidak boleh merusak tanaman**
2. **Tidak boleh menyimpan sampah dilaci**



Pilihan Ganda

1. Berikut yang tidak termasuk aturan dirumah adalah....

- a. Tidak berbicara kasar atau dengan nada tinggi dengan orang yang lebih tua
- b. Membereskan sesuatu yang berantakan agar rapi kembali
- c. Pamit sebelum keluarga dari rumah
- d. Berbohong

2. Dibawah ini yang termasuk hak dirumah adalah....

- a. Mendapatkan kasih sayang dari orang tua
- b. Tidak mendapatkan uang jajan
- c. Diberikan omelan
- d. Tidak dibimbing dengan baik

B. Menjodohkan

Pasangkanlah dengan menarik garis dari soal ke keterangan sesuai dengan tepat ya .



Soal

1. Gambar dibawah termasuk aturan



di sekolah

2. Gambar dibawah termasuk aturan



di rumah



D. Soal Isian singkat

Jawablah pertanyaan berikut ini dengan singkat dan tepat

1. Tidak berbicara kasar atau dengan nada tinggi dengan orang yang lebih tua termasuk aturan di.....
2. Siswa wajib mengenakan seragam dengan rapi dan beratribut lengkap termasuk aturan di...: