LEMBAR KERJA PESERTA DIDIK
BERBASIS *DISCOVERY LEARNING*
PADA PEMBELAJARAN BERDIFERENSIA

SISTEM PERNAPASAN MANUSIA
KELAS VIII

Nama:
Kelas :

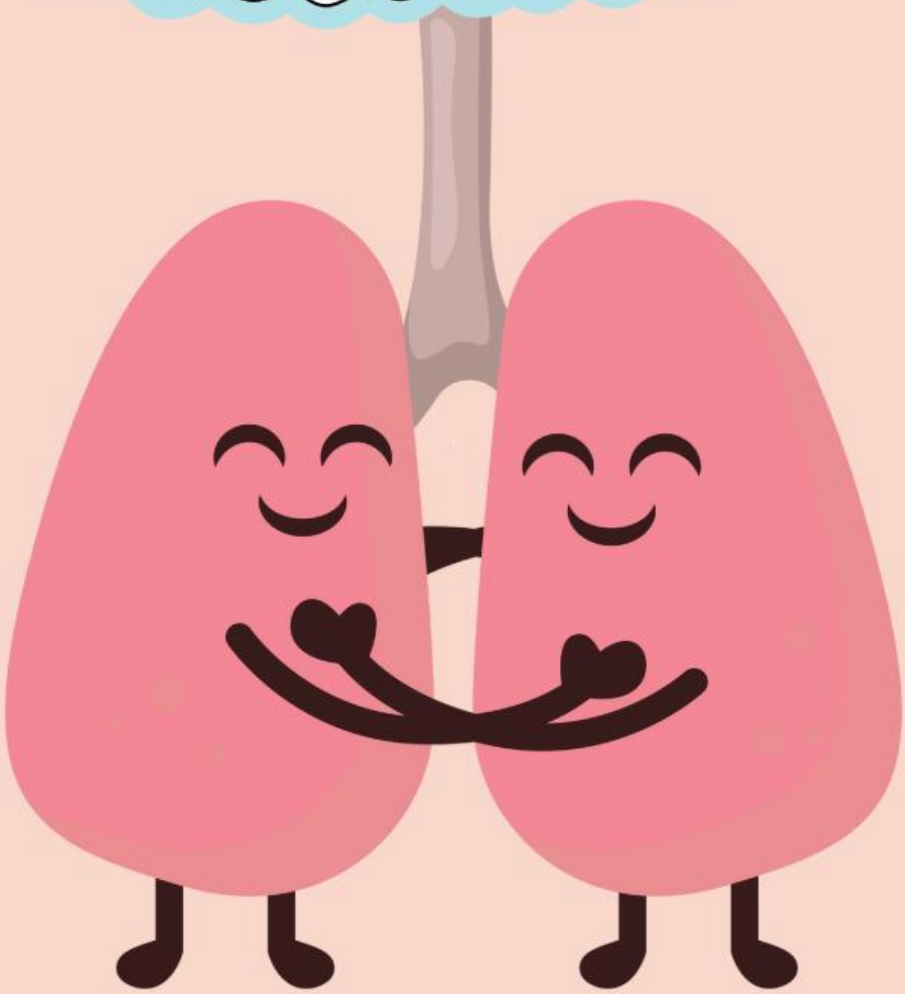

LIVEWORKSHEETS

Tujuan Pembelajaran

Peserta didik dapat memahami fungsi organ serta mekanisme pada sistem pernapasan manusia.

Indikator Ketercapaian Tujuan Pembelajaran

1. **Mengidentifikasi organ-organ sistem pernapasan manusia.**
2. **Menjelaskan mekanisme pada sistem pernapasan manusia.**

LIVEWORKSHEETS

Petunjuk penggunaan LKPD

1. **Berdoa sebelum mengerjakan E-LKPD**
2. **Pastikan anda terhubung dengan internet.**
3. **Bacalah E-LKPD dengan cermat sebelum mengerjakan**
4. **Ikut langkah-langkah pada E-LKPD dengan baik.**
5. **Selesaikan setiap penomoran pada E-LKPD dengan benar dan bertanggung jawab.**
6. **Gunakan sumber belajar dari berbagai sumber baik modul pembelajaran, buku peserta didik kurikulum merdeka maupun K-13, internet dan sumber lainnya untuk menjawab pertanyaan.**
7. **Bila ada kesulitan, mintalah penjelasan pada guru**
8. **Batas mengumpulan E-LKPD bersadarkan waktu yang telah disepakati.**

LIVEWORKSHEETS

Audio

Latihan Soal

Simaklah vidio sistem pernapasan manusia berikut!

Berdasarkan vidio di atas jawablah pertanyaan berikut ini:

1. **Urutan organ pernapasan berikut berdasarkan alur mekanisme pernapasan manusia yang benar adalah...**

2. Fungsi dari organ pada gambar yang di beri berhuruf P adalah...

LIVEWORKSHEETS

3. Tempat terjadinya pertukaran oksigen dan karbondioksida pada saat proses pernapasan adalah...

4. Sebelum terjadi pertukaran, maka udara dari luar akan mengalami penyesuaian suhu di dalam...

5. Perhatikan gambar berikut!

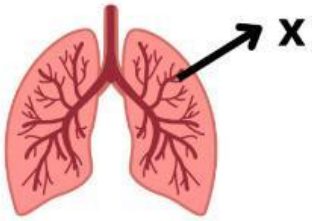

Pertukaran oksigen dengan karbondioksida dalam sistem pernapasan terjadi dibagian yang ditunjukkan oleh tanda X, yaitu...

6. Fungsi utama selaput lendir pada hidung adalah untuk...

LIVEWORKSHEETS

7. Urutan struktur sistem pernapasan pada manusia yang tepat adalah...

8. Pada manusia terdapat dua proses pernapasan, yaitu pernapasan dada dan pernapasan perut. Pada pernapasan dada, otot yang berkontraksi adalah...

9. Berikut ini merupakan aktivitas yang menyebabkan terjadinya ispirasi adalah...

10. Pada saat ekspirasi otot antar tulang rusuk mengalami relaksasi, sehingga...

LIVEWORKSHEETS