

# LKPD

## Ilmu Pengetahuan Alam dan Sosial

**BAB 7 : Daerahku Kebanggaanku**  
**Topik B : Kondisi Perekonomian Daerahku**



Nama : \_\_\_\_\_  
Kelas : \_\_\_\_\_  
Kelompok : \_\_\_\_\_

Disusun Oleh:

Dyuni Arrisky Pradipta

## IDENTITAS MODUL



**Instansi** : SD Negeri 04 Sontang  
**Tahun penyusuna** : 2024  
**Jenjang Sekolah** : Sekolah Dasar  
**Mata Pelajaran** : IPAS  
**Fase / Kelas** : C/V  
**Semester** : 1  
**Bab / Tema** : VII (Daerahku Kebanggaanku)  
**Topik** : B. Kondisi Perekonomian Daerahku  
**Alokasi Waktu** : 2 x 35 Menit



**Kelompok:**

- 1.
- 2.
- 3.
- 4.
- 5.



## Capaian Pembelajaran



Pada akhir fase C, peserta didik mengenal berbagai macam kegiatan ekonomi masyarakat dan ekonomi kreatif di lingkungan sekitar. Dengan penuh kesadaran, peserta didik melakukan suatu tindakan atau mengambil suatu keputusan yang berkaitan dengan kehidupan sehari-hari berdasarkan pemahamannya terhadap kekayaan kearifan lokal yang berlaku di wilayahnya serta nilai-nilai ilmiah dari kearifan lokal tersebut.



## Tujuan Pembelajaran



1. Peserta didik dapat mengidentifikasi aktivitas ekonomi yang ada di daerah tempat tinggalnya.
2. Peserta didik dapat menentukan aktivitas ekonomi andalan daerahnya.
3. Peserta didik dapat memberikan pendapat bagaimana meningkatkan kondisi perekonomian daerah tempat tinggalnya.

## Petunjuk Pengerjaan

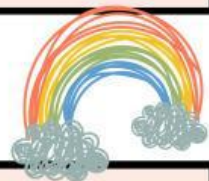

1. Berdoalah Sebelum memulai pengerjaan LKPD
2. Isi identitas nama kelompok pada bagian kolom yang sudah disediakan diatas
3. Kerjakan LKPD dengan berdiskusi bersama teman sekelompokmu
4. Baca perintah di setiap aktivitas pada LKPD ini dan kerjakan LKPD sesuai perintahnya.
5. Tanyakan pada guru apabila ada perintah dan bagian yang belum kamu pahami
6. Setelah selesai mengerjakan LKPD, persiapkan hasil kerja kalian untuk di presentasikan di depan kelas.

## AKTIVITAS 1

Jodohkanlah gambar berikut sesuai dengan nama aktivitas ekonominya



Peternakan



Petani



Guru



Perdagangan

# AKTIVITAS 1



**Perikanan**



**Supir**

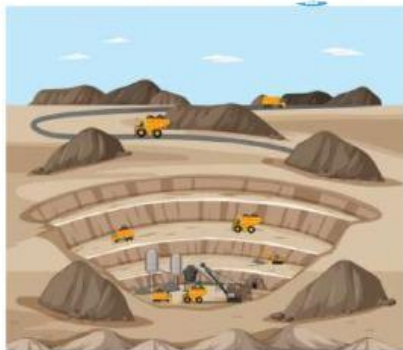

**Perkebunan**



**Industri**



**Pertamb  
ngan**

## AKTIVITAS 2

Dataran Tinggi



Dataran Rendah



Pantai



Perhatikan Gambar di atas, pilihlah gambar yang sesuai dengan kondisi alam daerah tempat tinggal mu. Lalu tuliskan / ceritakanlah aktivitas ekonomi apa saja yang menjadi andalan di daerah tempat tinggal mu?

keadaan alam :

Gambar

Tuliskan Aktivitas ekonomi andalan didaerahmu!

Blank area for writing the answer.

## AKTIVITAS 3

Berdasarkan aktivitas-aktivitas ekonomi yang sudah ananda tuliskan di atas, berikanlah pendapat ananda bagaimana cara meningkatkan kondisi perekonomian yang ada di daerah tempat tinggal ananda !!



1.

2.

3.

4.

5.

