

LKPD Matematika Aljabar

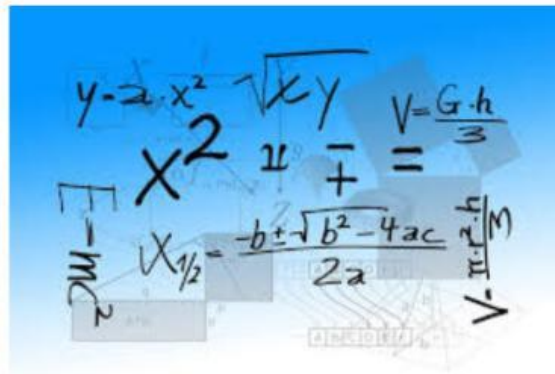

Name: Siti Lupiani

Class : 2-B

NIM: 23513032



Materi PPT





video animasi

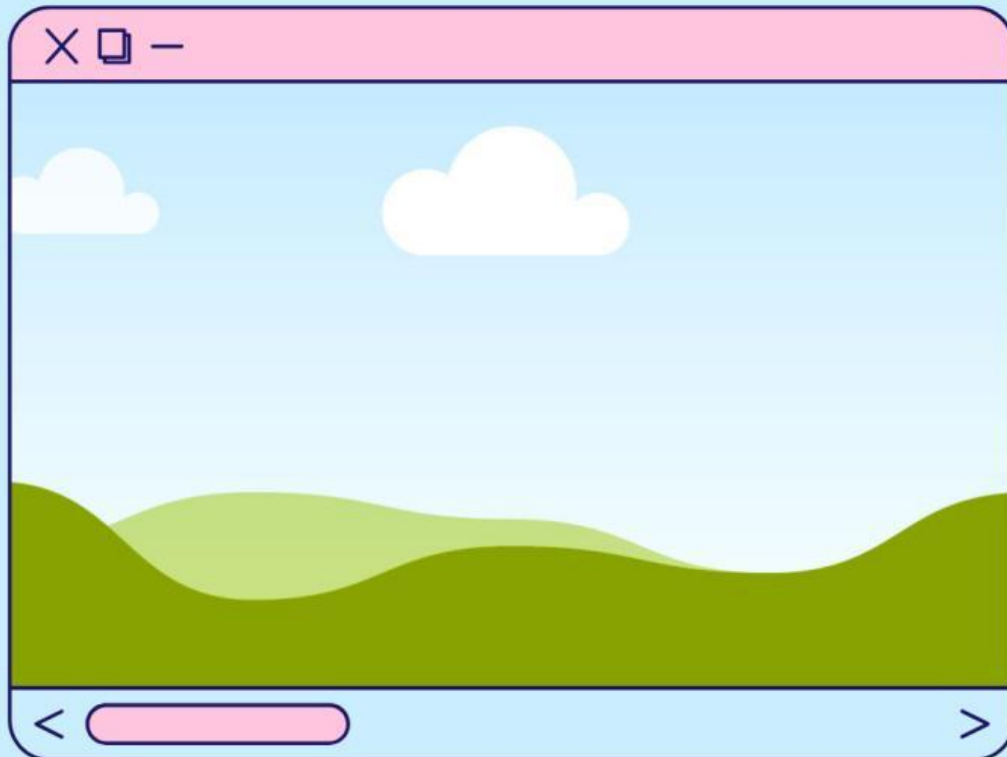
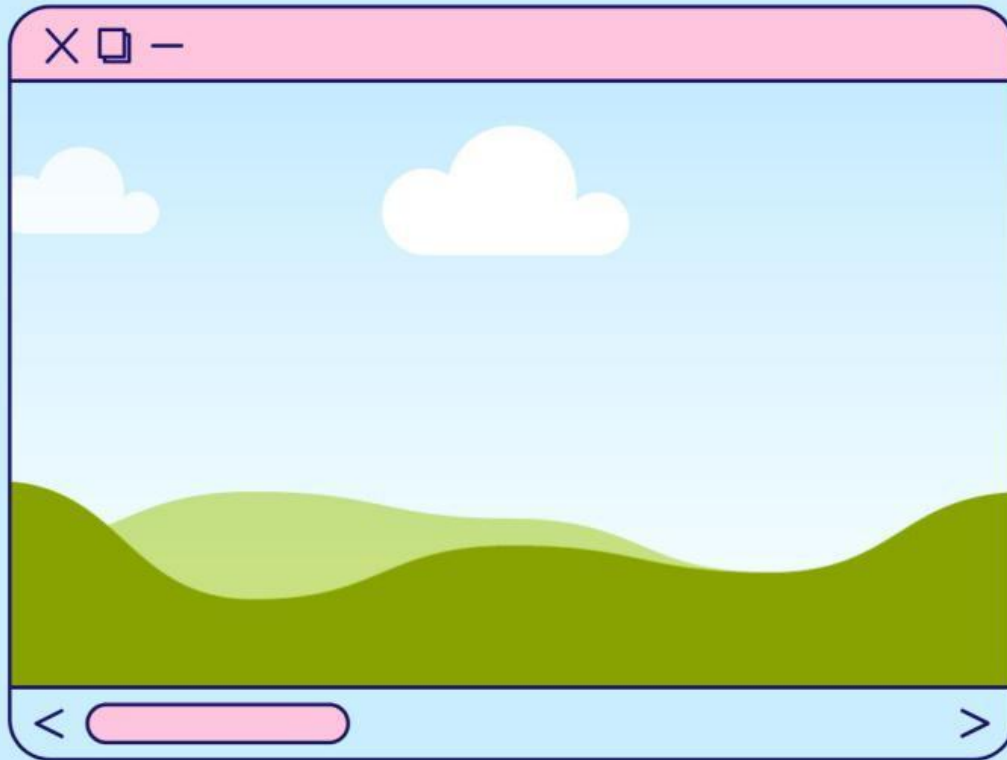

Nama:

Kelas:

Cari Nilainya

Pasangkan x dengan nilai yang tepat

$3x = 27$

x =



2

$4x = 28$

x =



5

$2x = 24$

x =



7

$5x = 25$

x =



12

$7x = 21$

x =



4

$8x = 48$

x =



6

$6x = 12$

x =



11

$9x = 90$

x =



3

$4x = 16$

x =



9

$3x = 33$

x =



10



Name :

Class :

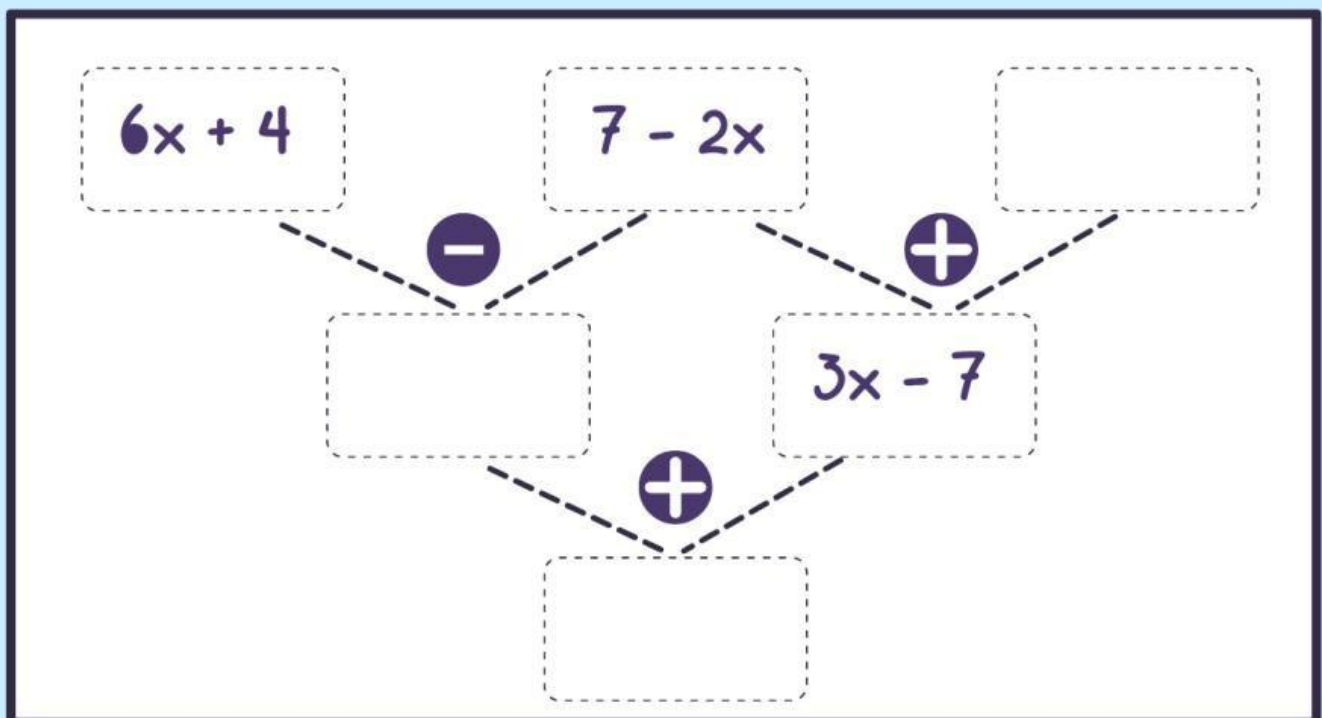
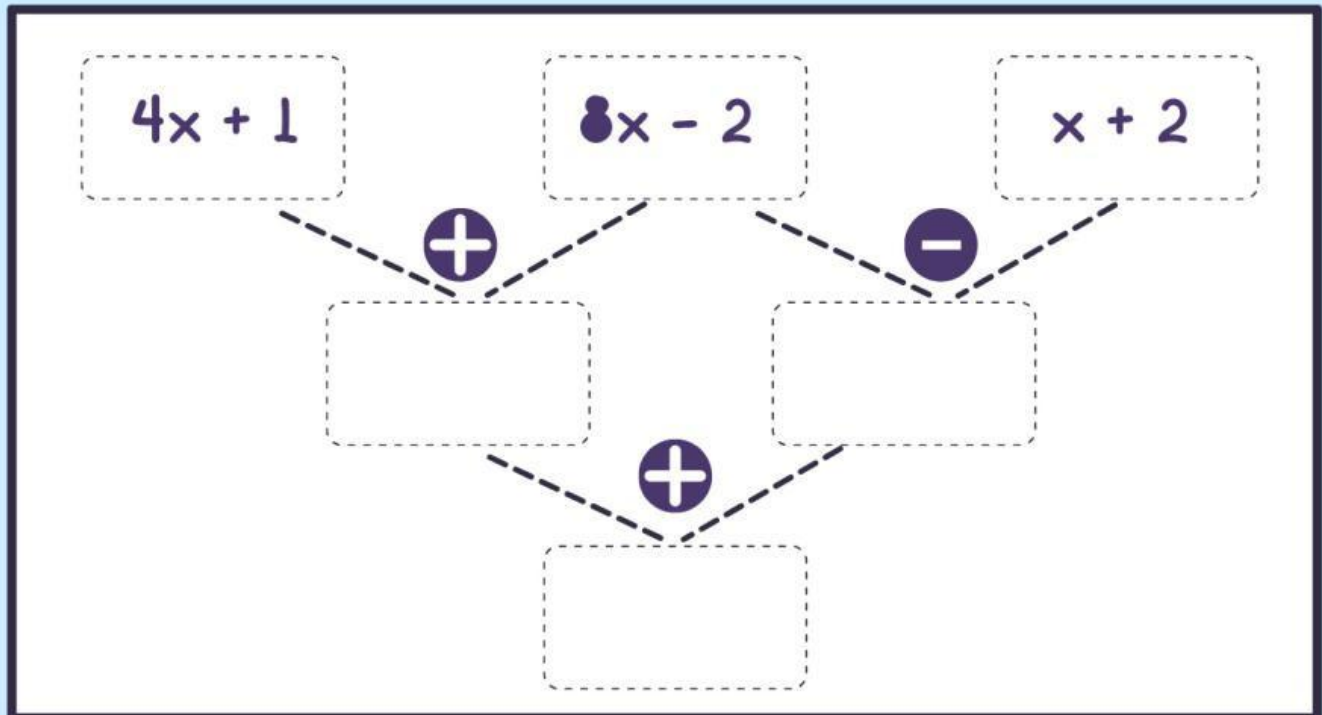

Soal Cerita

1. Hasil panen dari kebun Asep adalah 15 karung jeruk. Jumlah jeruk dalam setiap karung sama. Masih terdapat 17 jeruk tersisa di luar karung. Gunakan bentuk aljabar untuk menentukan total jumlah jeruk hasil panen Asep!

2. Dari 2 kali lompatan seorang atlet lompat jauh, diketahui bahwa lompatan ke-1 sejauh x cm dan yang ke-2 sepanjang y cm. Pakailah bentuk aljabar untuk menunjukkan rata-rata dari 2 lompatan tersebut?

3. Bentuk sederhana dari ekspresi aljabar $11x + 7y + 5 + 5y - 9$ adalah....

$$15x + 17.$$

$$(x+y) / 2$$

$$11x + 12y + 4$$

Nama:

Kelas:

Pasangkan dengan suku sejenis!

$2xy$

$18pq$

$5wx$

$4xyz$

$10pq$

$4xy$

$12xy$

$7pq$

$15xyz$

$9wx$



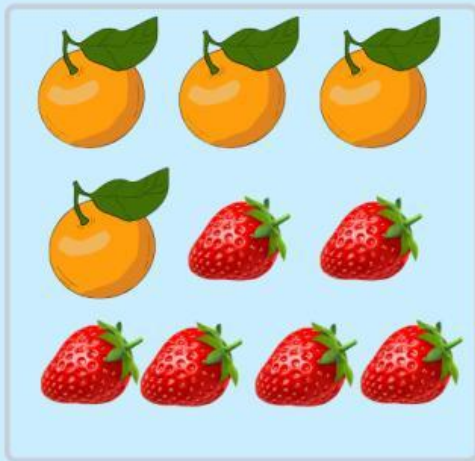

•

•

$$6st + 4jr$$



•

•

$$5z - 2x$$

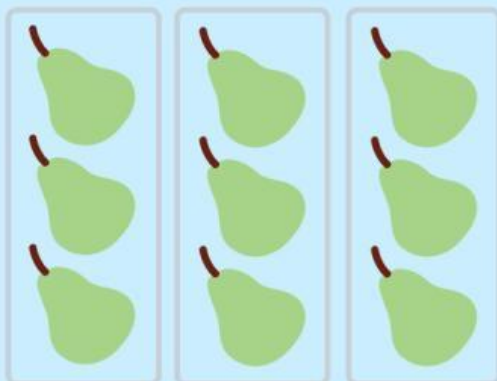

•

•

$$4x + 2x$$



•

•

$$3y + 3y + 3y$$

