Kurikulum Merdeka

BAHAN AJAR

Hak dan Kewajiban di Sekolah
Kelas III SD

Disusun oleh :
ELSA NUR PAREZA

LIVEWORKSHEETS

Kata Pengantar

Pujii syukur saya haturkan ke hadirat Tuhan Yang Maha Esa atas segala rahmat dan karunia-Nya, sehingga bahan ajar ini dapat disusun dengan baik.

Bahan ajar ini dirancang untuk membantu peserta didik belajar mengenai hak dan kewajiban di sekolah. Peserta didik juga diajak untuk melaksanakan hak dan kewajiban mereka di sekolah.

Terima kasih kepada semua pihak yang telah membantu menyelesaikan bahan ajar ini. Penulis menyadari bahwa dalam penulisan bahan ajar masih banyak kekurangan dan masih jauh dari kesempurnaan.

Oleh kerana itu, kritik dan saran yang membangun sangat penulis harapkan untuk meningkatkan kualititas bahan ajar yang lebih baik lagi.

Metro, 01 Desember 2024

Elsa Nur Pareza

LIVEWORKSHEETS

Daftar Isi

KATA PENGANTAR..... 1
DAFTAR ISI..... 2
TUJUAN PEMBELAJARAN..... 3
CAPAIAN PEMBELAJARAN..... 3
MATERI..... 3
PETUNJUK PENGERJAAN LKPD..... 4
LKPD..... 5
DAFTAR PUSTAKA..... 10

LIVEWORKSHEETS

Tujuan Pembelajaran

1. Peserta didik mampu mengidentifikasi dan melaksanakan aturan di sekolah.
2. Peserta didik mampu mengidentifikasi dan melaksanakan hak dan kewajiban sebagai warga sekolah.

Capaian Pembelajaran

- Peserta didik mampu mengenali berbagai macam aturan yang berlaku di lingkungan sekolah serta memahami pentingnya mematuhi aturan tersebut.
- Peserta didik mampu memahami hak dan kewajiban sebagai warga sekolah dengan baik dan mengaplikasikannya dalam berbagai situasi dan interaksi sosial di lingkungan sekolah.

Materi Pembelajaran

- Hak adalah sesuatu yang dimiliki dan bisa dituntut oleh individu, seperti hak untuk hidup atau berpendapat.
- Kewajiban adalah segala sesuatu yang harus dilaksanakan oleh seseorang. Kewajiban merupakan beban untuk memberikan sesuatu yang semestinya dibiarkan atau diberikan oleh pihak tertentu.

LIVEWORKSHEETS

Petunjuk Pengerjaan

- Baca dan pahami materi
- Ikuti langkah-langkah pengerjaan sesuai materi
- Diskusikan bersama teman kelompok
- Tuliskan hasil diskusi pada LKPD
- Jika ada yang kurang jelas, tanyakan pada gurumu

LIVEWORKSHEETS

LKPD

Lembar Kerja Peserta Didik

Hak dan Kewajiban di Sekolah

Nama Kelompok :

_____

Kelas :

_____

LIVEWORKSHEETS

Ayo, Berkreativitas

Berikan tanda centang (√) pada kolom berikut yang sesuai dengan pernyataan tentang hak dan kewajiban peserta didik di sekolah!

Nomor	Pernyataan	Hak	Kewajiban
1.	Mendapat bimbingan belajar dari guru		
2.	Piket kelas		
3.	Menjaga kebersihan lingkungan sekolah		
4.	Mendapat perlindungan di sekolah		
5.	Mendapatkan kasih sayang guru		
6.	Mendapatkan prestasi di sekolah		
7.	Hormat pada guru		
8.	Belajar dengan tertib		

LIVEWORKSHEETS

Ayo, Berlatih

Berilah tanda centang (√) pada kolom **setuju** atau **tidak setuju** sesuai pernyataan berikut!

Nomor	Pernyataan	Setuju	Tidak Setuju
1.	Mendapatkan perhatian dan kasih sayang dari guru merupakan hak peserta didik.		
2.	Menjaga kebersihan kelas dan lingkungan sekolah bukan kewajiban peserta didik.		
3.	Membantu memberi jawaban kepada teman pada saat ujian merupakan kewajiban.		
4.	Kamu melihat ada temanmu yang dirundung oleh teman yang lain. Kewajibanmu adalah melaporkan kepada guru.		
5.	Kamu berhak mendapat bimbingan belajar dari guru, jika kurang memahami materi pelajaran.		
6.	Pelaksanaan hak dan kewajiban di sekolah merupakan bentuk pengamalan Pancasila.		
7.	Melaksanakan hak dan kewajiban merupakan cerminan dari sila kelima Pancasila.		

LIVEWORKSHEETS

Pasangkanlah pernyataan berikut dengan cara menarik garis lurus!

Sesuatu yang harus diterima oleh seseorang.	perhatian dari guru
Sesuatu yang harus dilakukan sesuai dengan ketentuan.	hukuman/sanksi
Hal yang diterima seseorang jika tidak melaksanakan kewajiban.	kewajiban
Kewajiban peserta didik di sekolah	hak
Di sekolah peserta didik berhak mendapat...	semua haknya
Jika kewajiban telah dilaksanakan peserta didik layak mendapatkan...	belajar dengan sungguh-sungguh

LIVEWORKSHEETS

Tempelkan hak dan kewajiban yang ada di sekolahmu pada tabel berikut!

Hak	*Kewajiban*

Salim

Piket

Taat

Belajar

Santun

Membantu

Bertanya

Kasih Sayang

LIVEWORKSHEETS

DAFTAR PUSTAKA

Buku Siswa : Kementerian Pendidikan, Kebudayaan, Riset, Dan Teknologi Republik Indonesia, 2023. Pendidikan Pancasila Untuk SD/MI Kelas III.
Penulis: Ressi K. Dewi, Kamala R. C. Sary, Dan Hani H.

Buku Guru: Kementerian Pendidikan, Kebudayaan, Riset, Dan Teknologi Republik Indonesia, 2023. Panduan Guru Pendidikan Pancasila Untuk SD/MI Kelas III. Penulis: Ressi K. Dewi, Kamala R. C. Sary, Dan Hani H

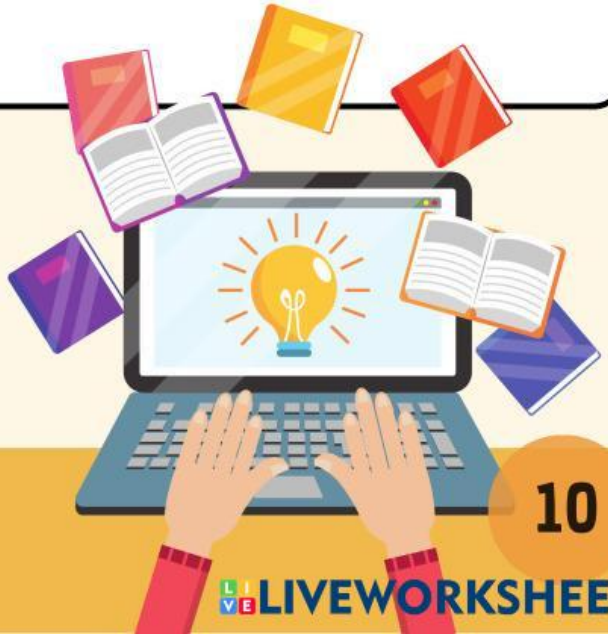

LIVEWORKSHEETS