

**PENILAIAN SUMATIF AKHIR SEMESTER 1
TAHUN PELAJARAN 2024/2025
SDN REJOMULYO**

Nama	<input type="text"/>
No. Absen	<input type="text"/>
Kelas	<input type="text"/>

A. Pilihlah jawaban yang benar!

1. Kelainan pada bentuk tulang belakang yang membengkok ke kiri atau kanan disebut
 - (a.) rakitis
 - (b.) lordosis
 - (c.) skoliosis
 - (d.) kifosis
2. Hubungan antartulang tengkorak pada kepala adalah
 - (a.) sendi mati
 - (b.) sendi kaku
 - (c.) sendi gerak
 - (d.) sendi peluru
3. Jenis sendi yang terletak pada pergelangan tangan dan ruas-ruas tulang belakang adalah
 - (a.) sendi peluru
 - (b.) sendi geser
 - (c.) sendi engsel
 - (d.) sendi pelana

4. Perhatikan gambar rangka kepala manusia berikut!

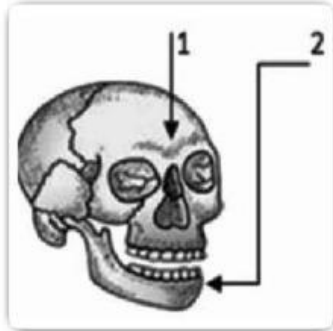

Bagian yang ditunjukkan oleh angka 1 dan 2 pada gambar tersebut adalah

- (a.) tulang pengumpil dan tulang belikat
 - (b.) tulang rahang atas dan tulang dahi
 - (c.) tulang pelipis dan tulang rahang bawah
 - (d.) tulang dahi dan tulang rahang bawah
5. Gangguan pada tulang kaki yang disebabkan kekurangan vitamin D adalah

- (a.) rakitis
- (b.) osteoporosis
- (c.) lordosis
- (d.) kifosis

6. Perhatikan pernyataan berikut!

- 1) Bidang edarnya terletak antara Yupiter dan Uranus.
- 2) Terkenal akan cincinnya.
- 3) Memiliki sebuah satelit.
- 4) Bidang edarnya terletak antara Venus dan Mars.

Karakteristik planet Bumi pada nomor

- (a.) 1 dan 2
- (b.) 1 dan 4
- (c.) 2 dan 3
- (d.) 3 dan 4

7. Komet yang terlihat setiap 76 tahun sekali adalah
- (a.) Encke
 - (b.) Bennet
 - (c.) Halley
 - (d.) Merchouse
8. Planet pengembara adalah sebutan untuk
- (a.) Jupiter
 - (b.) Saturnus
 - (c.) Uranus
 - (d.) Neptunus
9. Tahun yang didasarkan pada lamanya Bulan melakukan revolusi terhadap Bumi disebut tahun
- (a.) Syamsiah
 - (b.) Kamariah
 - (c.) Masehi
 - (d.) Jawa
10. Nama pesawat luar angkasa milik Amerika Serikat pertama adalah
- (a.) Vostok I
 - (b.) Kapsul Mercury I
 - (c.) Explorer I
 - (d.) Sputnik I

11. Pak Taufik menyampaikan kepada siswa kelas VI bahwa belajar sejarah dapat memberikan manfaat. Salah satu manfaat tersebut bagi siswa adalah
- a. menebak kejadian di masa depan
 - b. mengambil pelajaran baik dari peristiwa
 - c. menemukan harta karun yang terpendam
 - d. menyejahterakan masyarakat setempat
12. Gubernur merupakan pejabat pemerintahan yang memimpin wilayah ...
- a. provinsi
 - b. kota
 - c. kabupaten
 - d. keresidenan
13. Puncak keemasan Kerajaan Kutai pada masa pemerintahan
- a. Raja Purnawarman
 - b. Raja Mulawarman
 - c. Raja Sanjaya
 - d. Kudungga
14. Berikut ini yang bukan termasuk prasasti peninggalan Kerajaan Sriwijaya adalah
- a. Prasasti Karang Berahi
 - b. Prasasti Palas Pasemah
 - c. Prasasti Balawi
 - d. Prasasti Nalanda

15. Masa kejayaan Kesultanan Ternate terjadi pada masa pemerintahan
- (a) Sultan Baabullah
 - (b) Sultan Zainal Abidin
 - (c) Sultan Nuku
 - (d) Sultan Al Mansur
16. Salah satu upaya yang dapat dilakukan agar sejarah terus dikenal hingga generasi berikutnya, yaitu
- (a) menyimpan peninggalan sejarah di gudang pribadi
 - (b) menjaga dan merawat peninggalan sejarah
 - (c) mengecat dan memperindah peninggalan sejarah
 - (d) memperjualbelikan peninggalan sejarah
17. Vasco da Gama berangkat memulai penjelajahan mengikuti rute
- (a) Columbus
 - (b) Bartolomeus Diaz
 - (c) Magelhaens
 - (d) Cornelis de Houtman
18. Berikut bukan nama kapal yang ikut dalam ekspedisi Cornelis de Houtman adalah
- (a) Hollandia
 - (b) Amsterdam
 - (c) Batavia
 - (d) Mauritius

19. *Cultuur stelsel* atau sistem tanam paksa menyebabkan penduduk Negeri Belanda menjadi
- (a) sengsara
 - (b) makmur
 - (c) miskin
 - (d) sakit-sakitan
20. Kaum Adat dengan kaum Padri sebenarnya bersaudara. Penyebab utama pertentangan kedua kaum tersebut adalah
- (a) pengangkatan Sultan Minangkabau
 - (b) Belanda melakukan adu domba
 - (c) praktik keagamaan Islam di masyarakat
 - (d) perselisihan kebijakan penghulu adat
21. *Dokuritsu Junbi Cosakai* adalah istilah dalam bahasa Jepang untuk
- (a) BPUPKI
 - (b) PPKI
 - (c) Parlemen
 - (d) tentara sukarela
22. Benua yang paling luas di bumi adalah Benua
- (a) Asia
 - (b) Amerika
 - (c) Eropa
 - (d) Afrika

23. Benua berikut yang tidak memiliki negara di wilayahnya yaitu
- a. Asia
 - b. Antartika
 - c. Artik
 - d. Atlantik
24. Menurut letak geografisnya, Benua Afrika di sebelah barat diapit oleh
- a. Samudra Atlantik
 - b. Laut Tengah
 - c. Samudra Pasifik
 - d. Samudra Hindia
25. Penduduk asli Benua Australia adalah suku
- a. Aborigin
 - b. Negro
 - c. Eskimo
 - d. Maori
26. Batas sebelah barat Benua Antartika adalah
- a. Samudra Pasifik
 - b. Samudra Atlantik
 - c. Samudra Hindia
 - d. Laut Mati

27. Benua Asia dan Benua Eropa sebenarnya berimpitan. Namun, kedua benua tidak dapat disatukan. Karakteristik utama pembeda kedua benua tersebut adalah
- (a.) perbedaan budaya
 - (b.) perbedaan ekonomi
 - (c.) perbedaan politik
 - (d.) perbedaan ras
28. Selain Belanda, negara berikut yang rutin menggelar festival bunga secara internasional adalah
- (a.) Jepang
 - (b.) Prancis
 - (c.) Panama
 - (d.) Mesir
29. Terusan Suez berada di Negara
- (a.) Mesir
 - (b.) Panama
 - (c.) Inggris
 - (d.) Meksiko
30. Fungsi Terusan Panama di antaranya adalah
- (a.) mengendalikan banjir
 - (b.) sumber PLTA
 - (c.) mempersingkat waktu tempuh kapal laut
 - (d.) menghindari perompak di laut

B. Pilihlah jawaban yang benar!

1. Sendi merupakan penghubung antartulang. Berikut pernyataan yang benar tentang sendi engsel adalah
 - (a.) bekerja pada satu arah
 - (b.) memungkinkan gerak berputar
 - (c.) terdapat pada kepala
 - (d.) contohnya sendi pada lengan

2. Pernyataan tentang galaksi yang benar adalah
 - (a.) tata surya terletak dalam Galaksi Bimasakti
 - (b.) Galaksi Bimasakti tidak dapat ditempati manusia
 - (c.) Galileo Galilei mempelajari Galaksi Bimasakti dengan teleskop
 - (d.) Galaksi tempat tinggal

3. Sriwijaya merupakan salah satu kerajaan Buddha yang pernah ada di Indonesia. Peninggalan kerajaan tersebut di antaranya berupa
 - (a.) Prasasti Karang Berahi
 - (b.) Prasasti Kebon Kopi
 - (c.) Prasasti Kedukan Bukit
 - (d.) Prasasti Canggal

4. Berikut ini gelar atau nama lain dari Tuanku Imam Bonjol, yaitu
 - (a.) Tuanku Koto Tuo
 - (b.) Tuanku Nan Renceh
 - (c.) Peto Syarif
 - (d.) Malin Basa

5. Selandia Baru dikenal dunia sebagai penghasil terbaik komoditas

- a. jagung
- b. susu
- c. wol
- d. padi

C. Isilah dengan jawaban yang benar!

1. Rangka kepala atau tengkorak tersusun oleh tulang-tulang berbentuk
2. Bentuk otot polos adalah
3. Sistem saraf pusat terdiri atas dan
4. *Sang Hyang Kamahayanikan* adalah karya sastra hasil ciptaan
5. Ciri yang menonjol pada makam peninggalan Islam, yaitu memiliki kijing (jirat), nisan, dan
6. Pihak yang melarang bangsa Eropa membeli rempah-rempah di Laut Tengah pada abad ke-16 adalah penguasa
7. Sikap tidak mau bekerja sama dengan pemerintah kolonial Hindia Belanda dalam periode Pergerakan Nasional disebut masa
8. Batas timur Benua Afrika adalah
9. Terusan Panama selesai dibangun di bawah pimpinan
10. Akibat berada di jalur *ring of fire*, maka di Jepang sering terjadi bencana alam

