Lembar Kerja Peserta Didik

LKPD

MATEMATIKA

MENGURUTKAN DAN MEMBANDINGKAN BILANGAN

Nama : .....

Kelas : .....

LIVEWORKSHEETS

Mata Kuliah :
Inovasi Pembelajaran Matematika SD Berbasis Digital

Dosen Pengampu:
Masniladevi, S.Pd., M.Pd
Fardatil Aini, M.Pd

Oleh:
Avril Syura Fidiana
(22129125)

Kelas:
22 AT 17

LIVEWORKSHEETS

Tujuan LKPD:

Peserta didik dapat memahami konsep membandingkan dan mengurutkan bilangan sampai 20

Petunjuk Penggunaan LKPD:

1. Tulislah nama dan kelas ananda pada halaman depan

2. kerjakan tiap kegiatan sesuai petunjuk yang ada

3. setelah selesai mengerjakan, tekan tombol finish

4. kemudian klik "email my answer to my teacher" untuk mengirim jawaban.

LIVEWORKSHEETS

AYO BERLATIH!!

Dapatkah kamu membandingkan jumlah benda di masing-masing kelompok? Benda apa yang paling banyak?

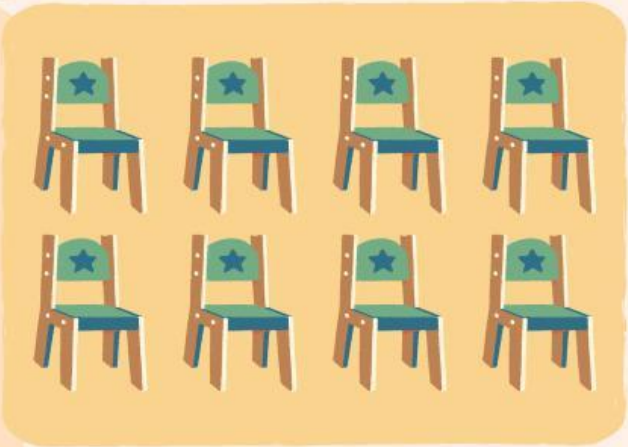

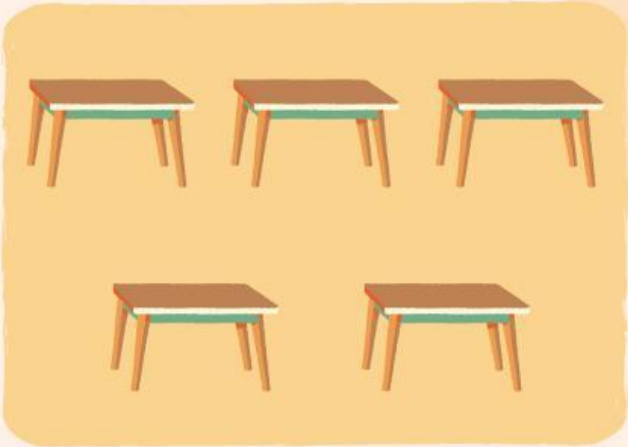

Letakkan garis hitam pada jawaban yang benar!

Kursi

Meja

LIVEWORKSHEETS

LET'S GO

AYO BERLATIH!!

Pasangkanlah pada jawaban yang benar!

15 9

8 8

7 10

13 15

17 14

LIVEWORKSHEETS

LET'S GO

AYO BERLATIH!!

Urutkanlah harga di bawah dari yang termurah dan pindahkan gambar pada kotak!

1.	2.
3.	4.
5.	6.

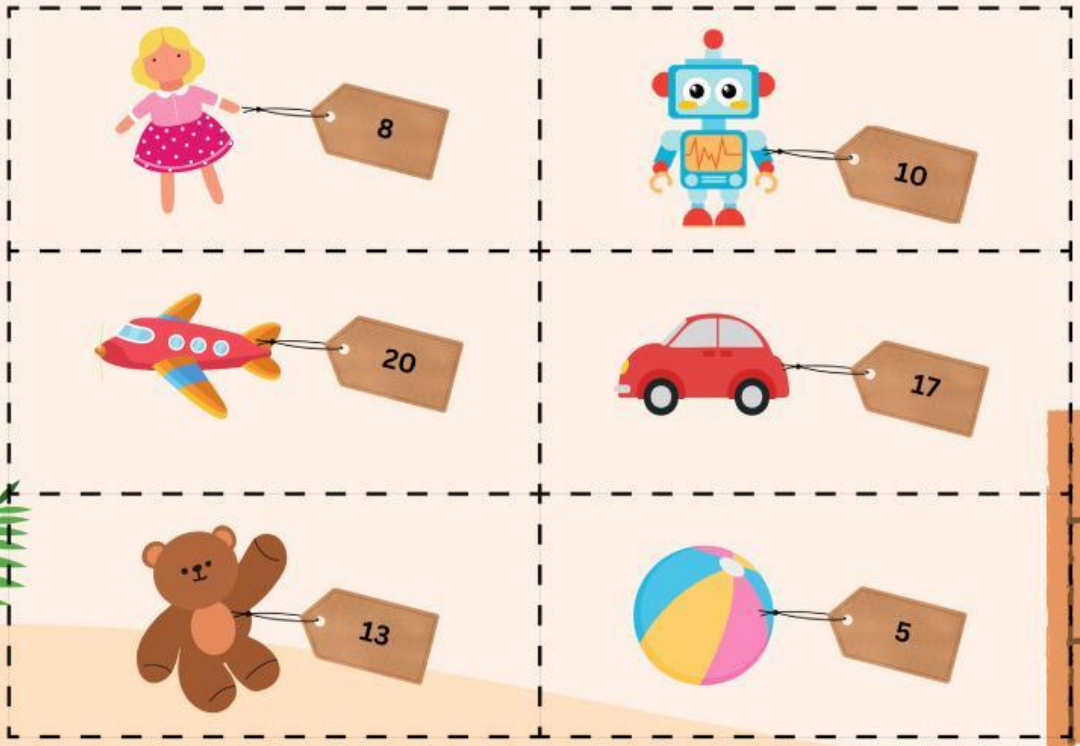

LIVEWORKSHEETS

SEMANGAT BELAJAR

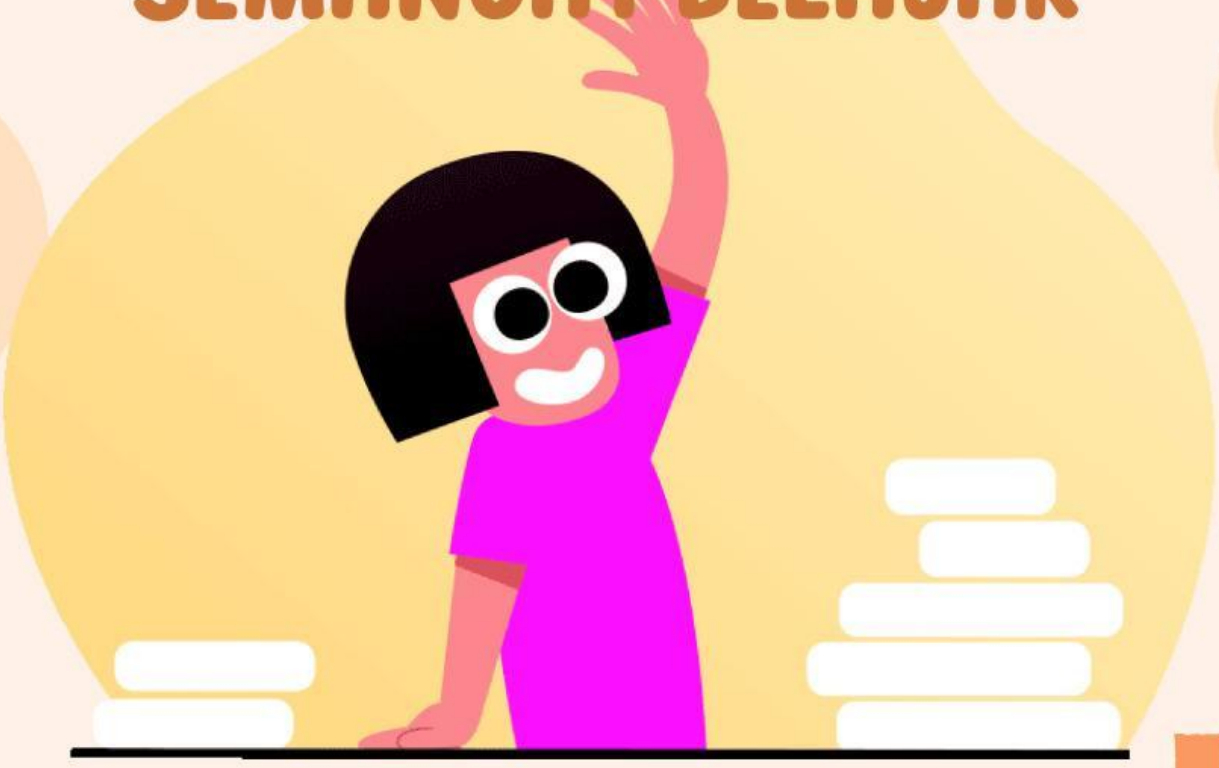

LIVEWORKSHEETS