

SEKOLAH MENENGAH ATAS NEGERI 1 LEBATUKAN
TAHUN PELAJARAN 2024 / 2025 UJIAN AKHIR SEMESTER GANJIL
MATA PELAJARAN : BAHASA INDONESIA
KELAS : XII
BENTUK SOAL : PILIHAN GANDA, ISIAN DAN MENJODOHKAN

Petunjuk Pengerjaan Soal !!

- Bacalah dengan seksama setiap pertanyaan sebelum memberikan jawaban
- Komposisi soal ujian terdiri dari Pilihan Ganda, Menjodohkan & Isian masing – masing
- Alokasi Waktu ujian 90 menit

Nama Lengkap :

Kelas :

A. Bentuk Soal Pilihan Ganda

1. Langkah pertama dalam pembuatan karya ilmiah adalah...
 - a. Membuat judul
 - b. Membangun kerangka penelitian
 - c. Membatasi permasalahan
 - d. Mengumpulkan sumber
 - e. Mencari topik
2. Kaidah kebahasaan dalam karya ilmiah mencakup beberapa hal, yakni...
 - a. Konotasi, lugas, impersonal, pasif
 - b. Lugas, impersonal, konotasi, reproduktif
 - c. Reproduksi, konotasi, impersonal, pasif
 - d. Lugas, konotasi, pasif, reproduktif
 - e. Lugas, impersonal, pasif, reproduktif
3. Berikut kalimat efektif untuk pengantar penulisan tujuan karya ilmiah adalah . . .
 - a. Oleh karena itu, tujuan penelitian ini adalah sebagai berikut . . .
 - b. Tujuan daripada penulisan ini adalah sebagai berikut . . .
 - c. Tujuan penelitian ini adalah sebagai berikut . . .
 - d. Tujuan yang akan dicapai dalam penelitian ini dapat dikemukakan sebagai berikut . . .
 - e. Di muka telah dikemukakan latar belakang permasalahan. Adapun tujuan penelitian ini adalah sebagai berikut . . .

Bacalah penggalan teks berikut!

Akhir-akhir ini masalah limbah menjadi topik utama di media cetak maupun media elektronik. Akibat kemajuan bisang industri teknologi, limbah pun menjadi masalah.

4. Kutipan tersebut merupakan bagian karya tulis yang terdapat pada . . .
 - a. Pendahuluan
 - b. Isi karya tulis
 - c. Kata pengantar
 - d. Kesimpulan
 - e. Latar belakang

5. Keobyektifan penulis karya tulis ilmiahdicerminkan dalam gaya bahasa yang bersifat...
 - a. Resmi
 - b. Baku
 - c. Impersonal
 - d. Personal
 - e. Daerah
6. Ciri kebahasaan karya ilmiah terdiri atas ...
 - a. Kata imperasional, kalimat pasif, kalimat denotative
 - b. Kata imperasional, kalimat aktif, kalimat pasif
 - c. Kata imperasional, kalimat pasif, kalimat konotatif
 - d. Kata imperasional, kalimat aktif, kalimat denotative
 - e. Kata imperasional, kalimat denotatif, kalimat konotatif

Cermati tema karya tulis ilmiah di bawah ini !

“ Perlindungan terhadap perokok pasif ”

7. Latar belakang yang sesuai dengan tema tersebut adalah...
 - a. Banyak perokok yang merasa disalahkan jika merokok di dekat orang
 - b. Merokok merupakan kebutuhan seseorang baik laki-laki maupun perempuan
 - c. Yang bukan perokok sering sakit dan marah-maraha karena asap rokok
 - d. Pencemaran udara banyak yang disebabkan oleh perokok di sembarang tempat
 - e. Banyak perokok tidak menyadari dampak asap rokok terhadap orang di sekitarnya

Cermati topik berikut !

“ Pelestarian tanaman obat dalam masyarakat “

8. Kalimat rumusan masalah yang sesuai dengan topik tersebut adalah
 - a. Apa yang dapat dilakukan untuk melestarikan tanaman obat dalam masyarakat?
 - b. Siapa yang terlibat untuk melestarikan tanaman obat dalam masyarakat?
 - c. Mengapa perlu mengenal berbagai jenis tanaman obat dalam masyarakat?
 - d. Upaya apa sajakah untuk menyadarkan masyarakat dalam pelestarian?
 - e. Sejauh manakah kepedulian masyarakat terhadap tanaman obat?

Cermati paragraf berikut !

“ Akhir-akhir ini masalah limbah menjadi topik utama di media cetak maupun media elektronik. Akibat kemajuan bidang industri dan teknologi, maka limbah pun mulai menjadi masalah.”

9. Paragraf di atas merupakan bagian pendahuluan pada karya tulis yaitu....
 - a. Kegunaan penelitian
 - b. Manfaat penulisan
 - c. Tujuan penulisan
 - d. Latar belakang masalah
 - e. Sistematika
10. Berikut ini deretan kata yang tidak layak digunakan dalam karya tulis ilmiah, kecuali....
 - a. Merobah – Nabung
 - b. Ketawa – Bikin
 - c. Ngetik – Nulis
 - d. Utang – Dipersilahkan
 - e. Pihak – Disahkan

11. Kalimat yang tergolong kalimat pasif yaitu
- Penelitian ini bertujuan untuk mengetahui faktor produksi kedelai.
 - Metode yang digunakan yaitu studi lapangan dan wawancara.
 - Faktor-faktor yang mempengaruhi produksi kedelai di Desa Nubalema, Kecamatan Adonara Tengah, Kabupaten Flores Timur yaitu pendidikan, luas lahan, bimbingan, dan pelatihan.
 - Faktor-faktor yang mempengaruhi produksi kedelai pada program swasembada kedelai nasional di Desa Nubalema Dua.
 - Penelitian menunjukkan pendapatan total petani kedelai di Desa Nubalema Dua, Kecamatan Adonara Tengah, Kabupaten Flores Timur sebesar Rp. 1.493.290,00 per usaha tani.

Perhatikan data daftar pustaka berikut!

- 1) judul buku
 - 2) penerbit
 - 3) pengarang
 - 4) kota terbit
 - 5) tahun terbit
12. Penulisan daftar pustaka yang tepat yaitu dengan urutan nomor....
- 1, 2, 3, 4, 5
 - 3, 1, 2, 4, 5
 - 3, 5, 1, 4, 2
 - 1, 3, 4, 2, 5
 - 1, 3, 5, 4, 2
13. Penulisan kutipan dari sumber tertulis yang benar adalah
- Pertama, komposisi program studi di kampus tidak sesuai dengan variasi kebutuhan tenaga kerja di lapangan. Kedua, terjadi degradasi mutu lulusan.
 - Oleh karena itu, bekerja tidak bisa dilepaskan dari kehidupan manusia, baik secara fisik maupun psikologis.
 - Argumentasi itu tidak lain daripada usaha untuk mengajukan bukti-bukti atau menentukan kemungkinan-kemungkinan untuk menyatakan sikap atau pendapat mengenai suatu hal (Keraf, 1989: 3).
 - Keraf (Komposisi: 1989 hal 3) menjelaskan bahwa argumentasi adalah suatu retorika yang berusaha untuk mempengaruhi sikap dan pendapat orang lain.
 - Yaitu alur, penokohan, bahasa, dan simbol-simbol yang dipakai oleh pengarang (Imam Syafe'ie dan A. Syukur Ghazali, 1995 hal. 10).

Penulisan daftar pustaka yang benar adalah

- R.A. Kartini. 1987. Habis Gelap terbitlah Terang. Jakarta: Balai Pustaka.
- Keraf, Gorrys. 1985. Argumentasi dan Narasi. Ende Flores: Pustaka Jaya.
- Gorrys, Keraf. 1985. Argumentasi dan Narasi. Ende Flores: Pustaka Jaya
- Kridalaksana, Harimukti dan Kentjano, Joko, Seminar Bahasa Indonesia 1968, Ende Flores: Nusa Indah, 1971
- Rosidi, Ayip, 1977. Laut Biru Langit Biru, Pustaka Jaya, Jakarta

14. Bila Difan Siga Pipit hendak mencantumkan identitas buku tempat ia mengutip pada daftar pustaka, penulisan daftar pustaka yang benar adalah...
- Fransisca Wungu Prasasti. 2008. Sayuran Hidroponik di Halaman Rumah. Jakarta: Gramedia.
 - Fransisca Wungu Prasasti. 2008. Sayuran Hidroponik di Halaman Rumah. Jakarta: Gramedia.
 - Prasasti, Fransisca Wungu. 2008. Sayuran Hidroponik di Halaman Rumah. Jakarta: Gramedia.
 - Prasasti, Fransisca Wungu. 2008. Sayuran Hidroponik di Halaman Rumah. Jakarta: Gramedia.
 - Prasasti, Fransisca Wungu. 2008. "Sayuran Hidroponik di Halaman Rumah." Jakarta: Gramedia.
15. Seorang siswa membuat sebuah karya tulis bertemakan "Pantun."
Rumusan latar belakang berikut ini yang tidak sesuai dengan tema karya tulis tersebut adalah...
- Banyak ditemukan bentuk-bentuk pantun yang tidak memenuhi aturan yang berlaku.
 - Pantun sekarang tidak lagi dikenal masyarakat, terutama kaum muda.
 - Acara "Berbalas Pantun" di televisi ternyata peminatnya sangat banyak.
 - Banyak dijumpai pantun baru hasil ciptaan para remaja yang menarik
 - Banyak lagu-lagu yang syairnya ternyata berbentuk pantun.
16. Topik : Pelestarian tanaman obat dalam masyarakat Kalimat rumusan masalah yang sesuai dengan topik tersebut adalah
- Bagaimana upaya melestarikan tanaman obat dalam masyarakat?
 - Siapa yang terlibat untuk melestarikan tanaman obat dalam masyarakat?
 - Mengapa perlu mengenal berbagai jenis tanaman obat dalam masyarakat?
 - Upaya apa sajakah untuk menyadarkan masyarakat dalam pelestarian?
 - Sejauh manakah kepedulian masyarakat terhadap tanaman obat?
17. Ciri – ciri permasalahan penelitian yang layak diteliti harus memenuhi beberapa kriteria antara lain kecuali: . . .
- Kontribusi
 - Orisinalitas
 - Kelayakan/feasibility
 - Pernyataan permasalahan
 - Sumber masalah dapat diketahui
18. Salah satu aspek kebahasaan karya ilmiah adalah menggunakan kalimat objektif. Bentuk kalimat objektif yang benar terdapat pada pilihan... .
- Dari paparan tersebut dapat disimpulkan sebagai berikut.
 - Dari paparan tersebut kiranya dapat disimpulkan sebagai berikut.
 - Dari paparan tersebut adapun kesimpulannya adalah sebagai berikut
 - Dari paparan tersebut bentuk kesimpulan yang tepat sebagai berikut
 - Dari paparan tersebut peneliti menguraikan kesimpulan sebagai berikut

19. Bentuk kalimat efisien yang digunakan dalam menulis karya ilmiah terdapat pada
- Nilai etis tersebut di atas menjadi pedoman dan dasar pegangan hidup bagi setiap warganegara Indonesia.
 - Pendidikan agama di sekolah dasar tidak akan terlaksana dengan baik tanpa adanya dukungan dari orang tua dalam keluarga.
 - Obahorok dengan ikhlas menerima dan menghisap rokok cerutu pemberian kepala suku yang lebih besar, Presiden RI.
 - Nilai etis tersebut dapat menjadi pedoman hidup bagi setiap warga negara Indonesia.
 - Pendidikan agama di sekolah dasar tidak akan terlaksana dengan baik tanpa dukungan dari orang tua.

Cermati kutipan berikut !!

Pada jaman global seperti sekarang ini kita dituntut aktif mengikuti perkembangan teknologi.

20. Kata tidak baku dalam kutipan tersebut yaitu...
- Jaman
 - Seperti
 - Aktif
 - Teknologi
 - Pada
21. Teknik mengumpulkan data dalam penelitian kualitatif deskriptif terdiri dari, kecuali:
- Observasi
 - Wawancara
 - Kuesioner
 - Dokumentasi
 - Eksperimen

Cermatilah kutipan berikut !!

“Adapun di dalam karya tulis ini akan membahas alternatif sumber energi di mana lebih efektif dan efisien”

22. Perbaikan yang tepat dari kalimat di atas yaitu...
- Di dalam karya tulis ini akan membahas alternatif sumber energi yang lebih efektif.
 - Adapun karya tulis ini akan membahas alternatif sumber energi yang efektif dan efisien.
 - Dalam karya tulis ini akan dibahas energi alternatif yang lebih efektif dan efisien.
 - Karya tulis ini akan dibahas energi alternatif yang lebih efektif dan efisien.
 - Adapun dalam karya tulis ini dibahas energi alternatif yang lebih efektif dan efisien.

Bacalah latar belakang di bawah ini dengan saksama!!

Dewasa ini sangat banyak sekali kasus-kasus asusila yang melibatkan anak-anak di bawah umur. Berita-berita tentang pemerkosaan disiarkan hampir setiap hari di televisi-televisi nasional. Tentu ini menjadi PR besar bagi pemerintah dan juga orang tua untuk terus selalu menjaga dan memberikan pemahaman agama sedari kecil.

23. Identifikasi masalah dari latar belakang tersebut yaitu...
- Pengaruh konten senonoh terhadap perilaku anak cukup umur.
 - Maraknya kasus pemerkosaan yang terjadi pada anak di bawah umur.
 - Perhatian orang tua terhadap perilaku anak sudah maksimal.
 - Pemerintah sudah berupaya untuk menanggulangi permasalahan ini.
 - Anak tidak harus diawasi saat bersinggungan dengan internet.

24. Apabila dalam sebuah karya ilmiah terdapat tulisan teks yang diambil dari salah satu sumber bacaan ditulis sama persis dengan sumber aslinya baik bahasa maupun ejaannya dinamakan ?...
- Catatan kaki
 - Rujukan penulis
 - Catatan teks
 - Kutipan langsung
 - Kutipan tidak langsung

B. Bentuk Soal Isian

Bacalah secara cermat infografis di bawah ini untuk menjawab soal nomor 1 & 2

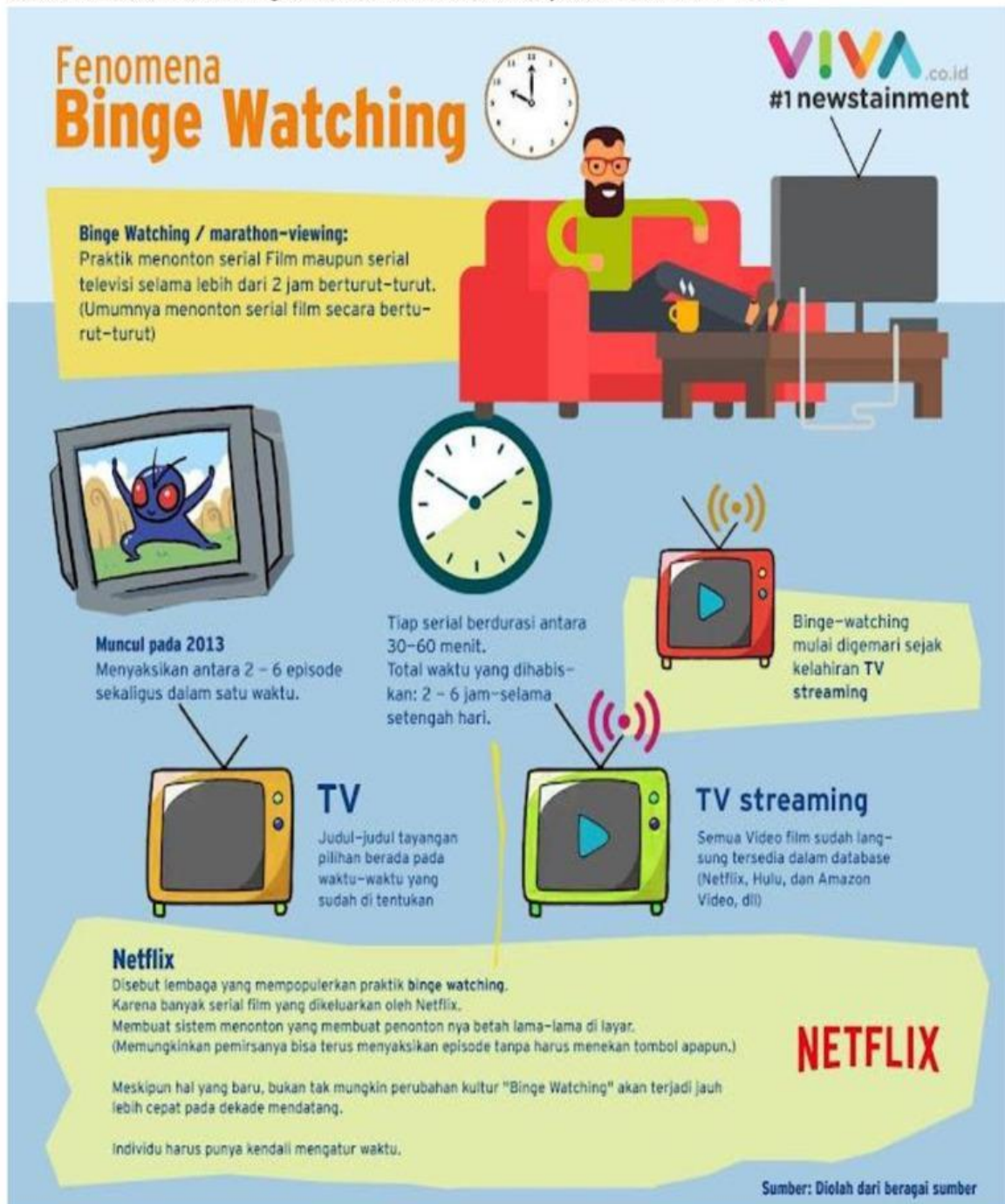

Setelah membaca infografis di atas, jawablah pertanyaan nomor 1 & 2 di bawah ini

1) Tentukanlah dampak di bawah ini sebagai fakta dan opini

| No | Dampak | Fakta | Opini |
|----|--|-------|-------|
| 1 | Desi akan membayar biaya listrik lebih mahal dari sebelumnya | | |
| 2 | Desi akan melihat serial televisi lebih dari 2 jam | | |
| 3 | Desi memiliki kemungkinan terkena serangan jantung | | |
| 4 | Desi akan berada di depan televisi lebih lama untuk melihat serial | | |
| 5 | Desi sangat menggemari sinetron india | | |
| 6 | TV Streaming mampu menyediakan kebutuhan hiburan Desi | | |

2) Buatlah sebuah kesimpulan berdasarkan infografis di atas

Simaklah video di bawah secara cermat informasi di bawah ini untuk menjawab soal nomor 3 - 5

3) Uraikan sebuah latar belakang sesuai dengan permasalahan dalam video tersebut

- 4) Uraikan jenis – jenis data penelitian yang relevan untuk mendalami permasalahan dalam video tersebut

- 5) Buatlah instrument angket yang tepat guna menggali data sesuai permasalahan tersebut