



Lembar Kerja Peserta Didik

L K P D



Merawat Hewan Di Sekitarku

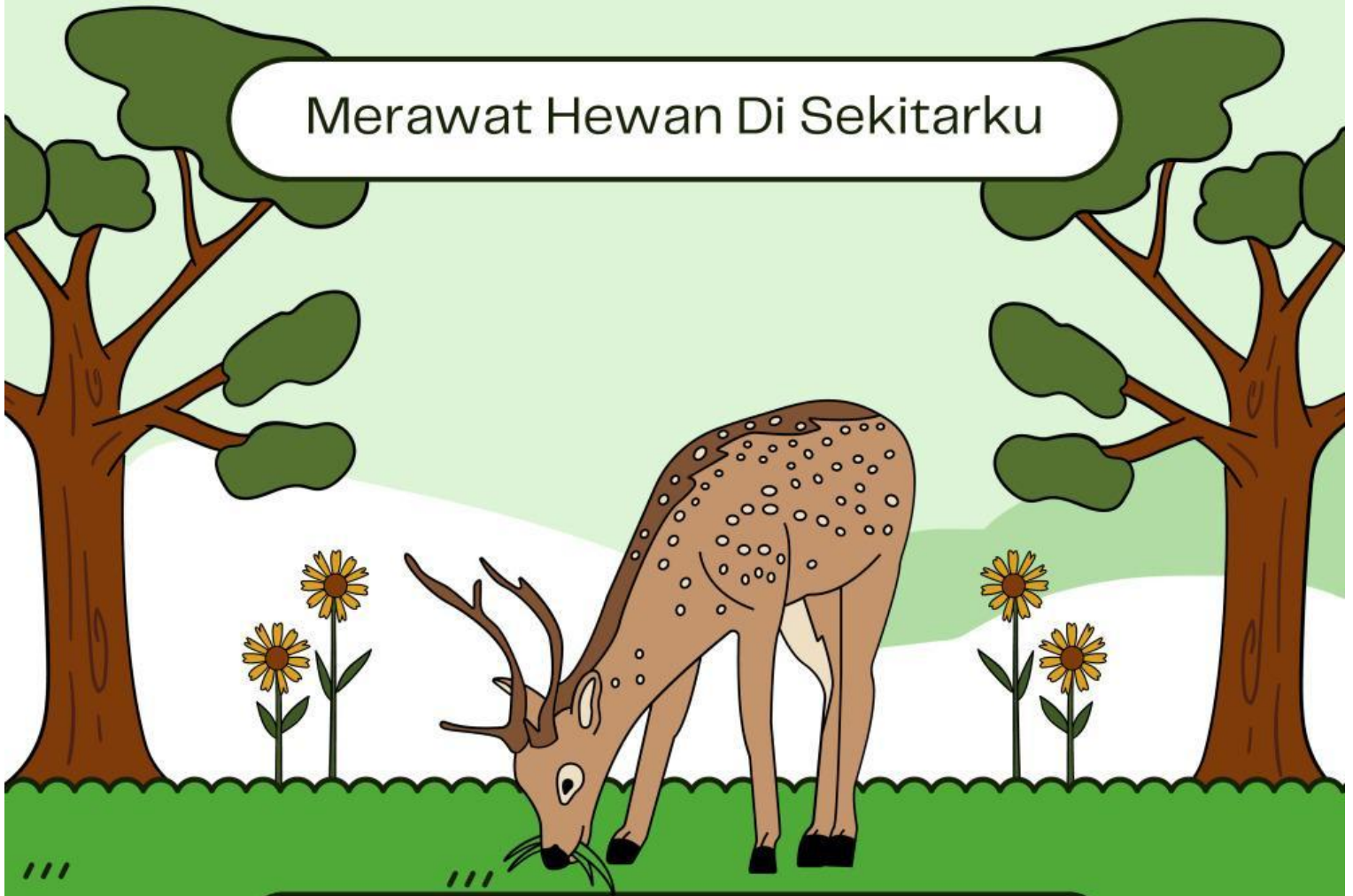

NAMA :

KELAS :

LET'S PRAY BEFORE STUDYING

OLEH : YESA ANGGRENI



TEMA 6 MERAWAT HEWAN DAN TUMBUHAN SUBTEMA 2 MERAWAT HEWAN DI SEKITARKU (KELAS 2 SD)

PETUNJUK Pengerjaan

- Baca dan pahami petunjuk pengerjaan dengan baik dan teliti.
- Tonton video pembelajaran yang telah disediakan terlebih dahulu.
- Jawablah soal-soal berdasarkan instruksi yang telah diberikan.
- Setelah selesai mengerjakan, klik tombol FINISH.

MATERI

Untuk lebih memahami materi tentang Hewan Di Sekitarku, silahkan simak video pembelajaran berikut ini dengan baik!





A. PILIHAN GANDA

Pilihlah jawaban yang paling benar dan tepat!

1. Hewan apa yang biasa dipelihara di rumah dan sering dijadikan teman bermain?

- A. Kucing
- B. Ular
- C. Burung elang
- D. Kuda

2. Mengapa kita perlu memberi makanan yang tepat untuk hewan peliharaan?

- A. Agar hewan cepat besar
- B. Agar hewan tidak mogok makan
- C. Agar hewan tetap sehat
- D. Agar hewan bisa tidur nyenyak

3. Hewan apa yang bisa kita pelihara dalam akuarium?

- A. Kucing
- B. Anjing
- C. Ikan
- D. Burung

4. Apa yang sebaiknya kita lakukan jika hewan peliharaan kita sakit?

- A. Membiarkannya
- B. Memberi obat sendiri
- C. Membawa ke dokter hewan
- D. Tidak perlu khawatir

5. Mengapa kita perlu memberi makan hewan peliharaan?

- A. Agar hewan bisa tidur
- B. Agar hewan bisa bermain
- C. Agar hewan tetap sehat dan kuat
- D. Agar hewan tidak menggonggong

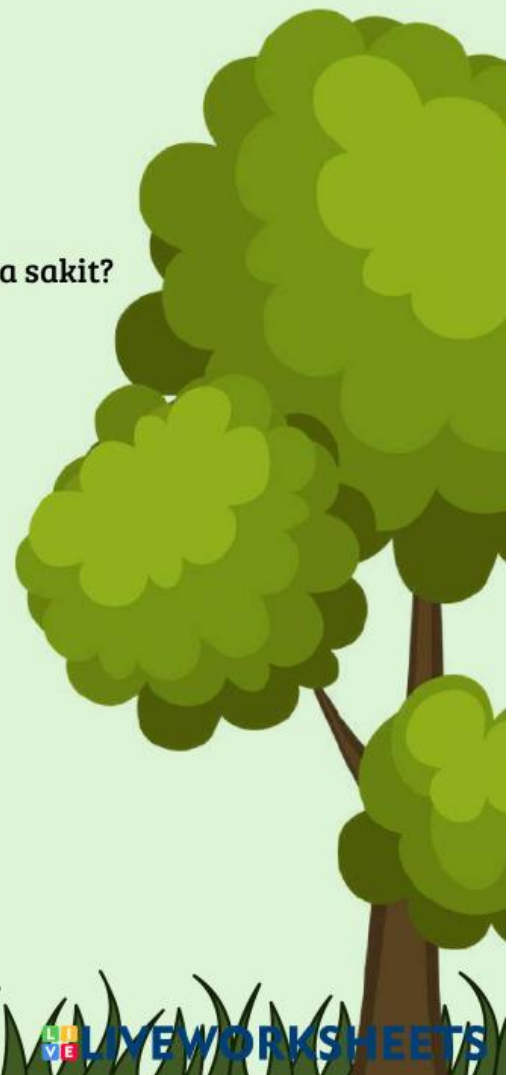



B. ISIAN SINGKAT

6. Hewan apa yang hidup di sungai.....

7. Hewan apa yang biasa di pelihara di rumah dan bisa bertelur.....

8. Ketika hewan peliharaan kotor apa yang dapat dilakukan.....

9. Tariklah garis dari kotak sebelah kiri ke sebelah kanan berdasarkan cara merawat hewan di sekitar kita!

Ayam



Mengganti air secara rutin

Kucing



Menyediakan sangkar yang aman

Ikan



Memberi sayuran Segar

Kelinci



Memberi pakan yang cukup

Burung



Menyediakan tempat tidur yang nyaman



10. Pilihlah jawaban yang paling sesuai dengan karakteristik hewan ayam!

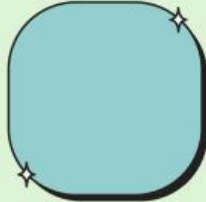

Memiliki bulu dan sayap

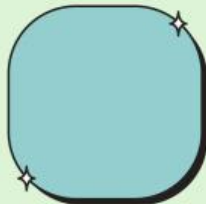

Memiliki paruh dan cakar

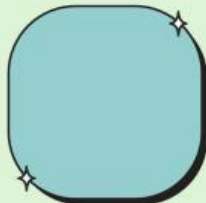

Di air tawar

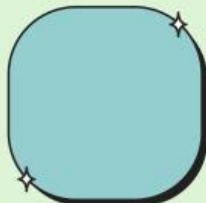

Bertelur

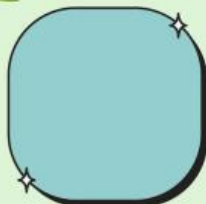

Berjalan dan berlari

11. Hewan apakah yang tinggal di air dan bernapas menggunakan insang?

a.



c.

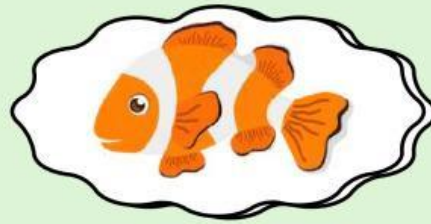

b.

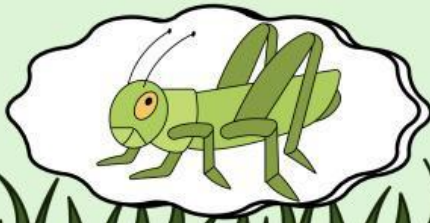

d.

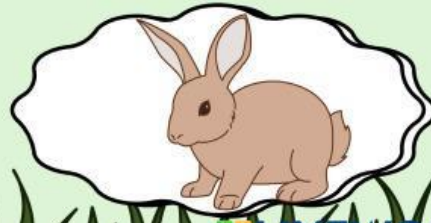



12. Pilihlah jawaban yang paling sesuai dengan karakteristik hewan ayam!

SEMUT
TIKUS
RUSA
MACAN
ANGSA

L	M	T	A	R	U	S	A
U	H	M	B	O	R	I	N
R	S	T	T	L	A	L	G
S	J	I	F	I	H	O	S
A	N	K	B	S	S	T	A
X	I	U	V	I	I	H	M
Z	N	S	E	M	U	T	I
M	A	C	A	N	I	E	G

13. Cocokkanlah beberapa penjelasan dibawah ini dengan benar!

Hewan yang memiliki bulu, suka tidur, dan mengeong.



Hewan yang memiliki cangkang keras sebagai pelindung tubuhnya.



Hewan yang memiliki sayap, bulu, dan dapat berkicau.





14. Sebutkan nama hewan berikut dengan tepat!

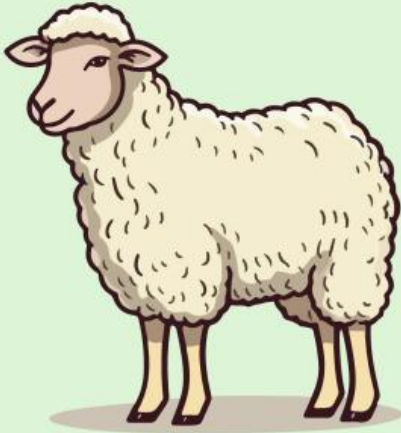

15. Dengarkan suara berikut dan tuliskan jawabannya!





16. Pasangkan urutan tempat tinggal hewan berikut ini dengan nama hewan (geser jawaban yang benar dan letakan di kotak yang kosong)



Lalat

Panda

Kupu-kupu

Harimau

Kura-kura